

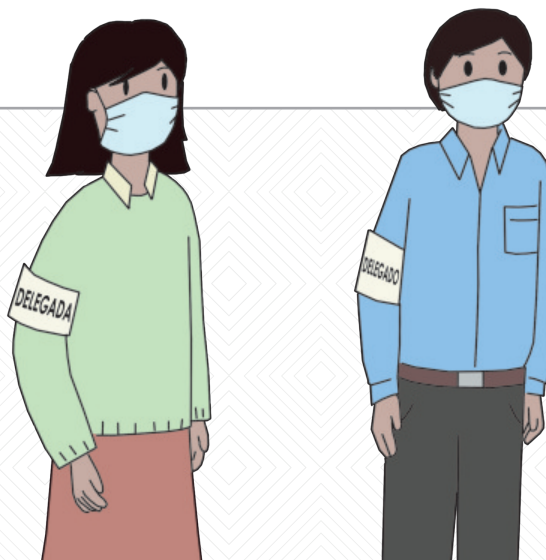

# GUÍA PARA DELEGADAS Y DELEGADOS DE ORGANIZACIONES POLÍTICAS Y ALIANZAS



---

## **GUÍA PARA DELEGADAS Y DELEGADOS DE ORGANIZACIONES POLÍTICAS Y ALIANZAS**

© Órgano Electoral Plurinacional (OEP)  
Tribunal Supremo Electoral (TSE)

Código: DGE-CAP-DELOGPOL-07; Versión: 02

Producción:

Servicio Intercultural de Fortalecimiento Democrático (Sifde)  
Instituto para la Democracia Intercultural (IDI)

Av. Sánchez Lima N° 2482, Sopocachi  
Teléfonos: 2424221 • 2422338 • 2416710  
[www.oep.org.bo](http://www.oep.org.bo)

La Paz, Estado Plurinacional de Bolivia

Se autoriza la reproducción total o parcial de esta obra con fines NO comerciales. Para su uso se debe citar la fuente.

Difusión virtual.

## Contenido

<b>Primera parte: Generalidades</b>	<b>8</b>
Autoridades políticas a elegir	8
Recintos y mesas de sufragio	21
Actoras y actores del proceso electoral	23
<b>Segunda parte: Responsabilidades y funciones de las delegadas y delegados de organizaciones políticas y alianzas</b>	<b>25</b>
Responsabilidades de las delegadas y los delegados de mesa	25
Funciones de las delegadas y los delegados de mesa	29
<b>Tercera parte: Descripción de la jornada electoral</b>	<b>33</b>

## Marco normativo:

- Constitución Política del Estado.
- Ley N° 018 del Órgano Electoral Plurinacional.
- Ley N° 026 del Régimen Electoral.
- Ley N° 1096 de Organizaciones Políticas.
- Ley N° 1353 Ley de Régimen Excepcional y Transitorio para la realización de Elección de Autoridades Políticas Departamentales, Regionales y Municipales (Elecciones Subnacionales 2021) de 07 de diciembre de 2020.
- Estatutos Autonómicos Departamentales de Pando, Santa Cruz y Tarija.
- Estatuto Autonómico Regional del Gran Chaco de Tarija.
- Reglamento para la Elección de Autoridades Departamentales, Regionales y Municipales, aprobado por mediante Resolución TSE-RSP-ADM 360/2020 de 30 de noviembre de 2020.
- Reglamento de Faltas Electorales y Sanciones (aprobado mediante Resolución TSE-RSP-ADM 135/2020 de 15 de mayo de 2020).
- Protocolo para la presencia de delegados de organizaciones políticas el día de la votación y en el cómputo departamental y nacional.



# PRIMERA PARTE

## Generalidades

En la Elección de Autoridades Políticas Departamentales, Regionales y Municipales se elegirá entre titulares y suplentes:

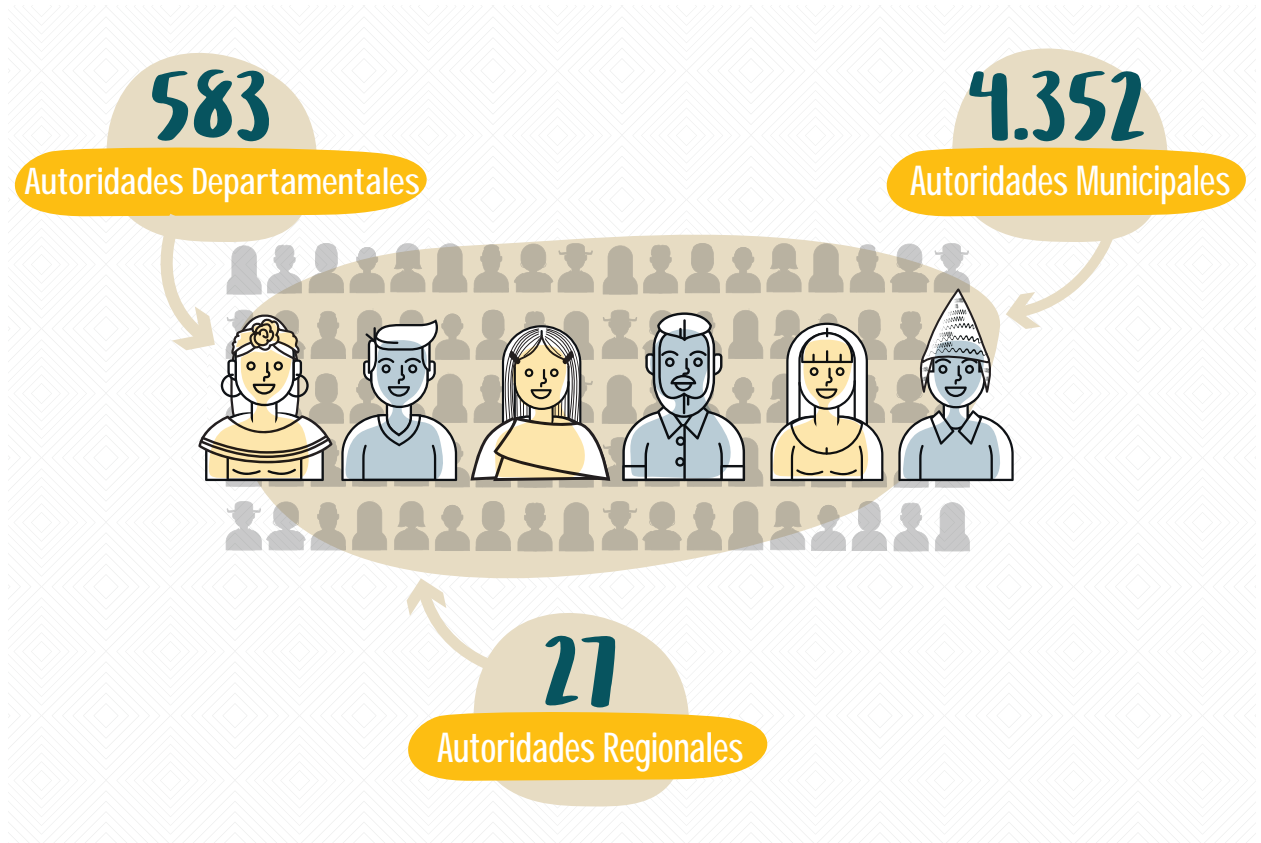

Se elegirá:

**Gobernadora o Gobernador  
y asambleístas departamentales**  
en los **nueve departamentos**



En el marco a la vigencia de los Estatutos Autonómicos Departamentales de Tarija, Santa Cruz y Pando, se elegirán:

**Vicegobernadora o  
Vicegobernador** para los  
departamentos de **Santa Cruz,**  
**Tarija y Pando**



En el departamento del Beni, según la Ley N° 1353, *Ley de Régimen Excepcional y Transitorio para la realización de Elección de Autoridades Políticas Departamentales, Regionales y Municipales (Elecciones Subnacionales 2021)*, se elegirá:

**Subgobernadora o  
Subgobernador, corregidoras  
y corregidores** en el departamento  
del **Beni**



El Estado cuenta con una Autonomía Regional, la del Gran Chaco. Para esta autonomía se elige:

Para el **Gobierno Regional  
del Gran Chaco**

- **Ejecutivo Regional**
- **Ejecutivo de Desarrollo**
- **Asambleístas regionales**

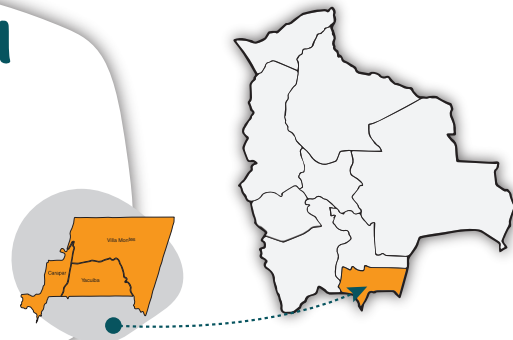

Para los **gobierno autónomos  
municipales** se elegirán:

Alcaldesas o Alcaldes

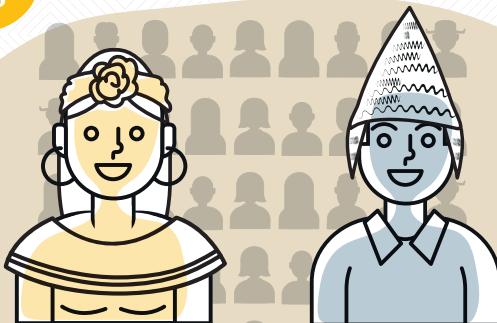

Concejales y Concejales

## Autoridades políticas titulares a elegir

### CHUQUISACA

- 1 Gobernadora o Goberador
- 10 Asambleístas departamentales por territorio
- 9 Asambleístas departamentales por población
- 2 Asambleístas departamentales Indígenas Originarios Campesinos

29 Alcaldesas o Alcaldes

165 Concejales y Concejales

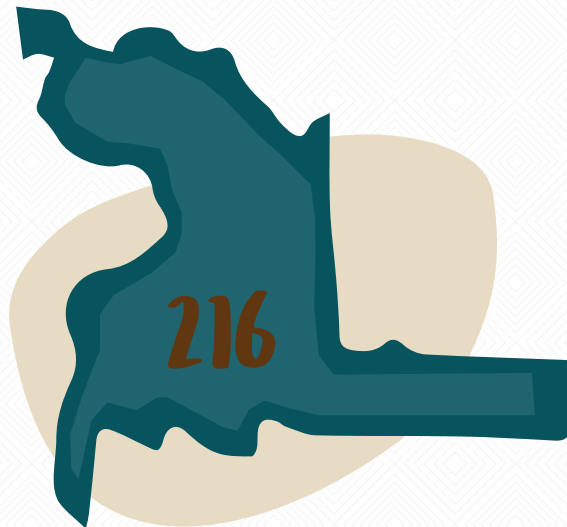

## LA PAZ



## COCHABAMBA

1 Gobernadora o  
Goberador

16 Asambleístas  
departamentales  
por territorio

16 Asambleístas  
departamentales  
por población

2 Asambleístas  
departamentales  
Indígenas  
Originarios  
Campesinos

47 Alcaldesas o  
Alcaldes

301 Concejalas y  
Concejales



## ORURO

- 1 Gobernadora o Goberador
- 16 Asambleístas departamentales por territorio
- 16 Asambleístas departamentales por población
- 1 Asambleístas departamentales Indígenas Originarios Campesinos

33 Alcaldesas o Alcaldes

117 Concejales y Concejales



# POTOSÍ



## TARIJA

137

- |    |   |   |  |
|----|---|---|--|
| 1  | Gobernadora o<br>Goberador  | 1 | Ejecutivo Regional                           |
| 1  | Vicegobernadora o<br>Vicegobernador                                       | 2 | Ejecutivo de<br>Desarrollo                   |
| 12 | Asambleístas<br>departamentales<br>por territorio                         | 6 | Asambleístas<br>regionales por<br>territorio |
| 15 | Asambleístas<br>departamentales<br>por población                          | 3 | Asambleístas<br>regionales por<br>población  |
| 3  | Asambleístas<br>departamentales<br>Indígenas<br>Originarios<br>Campesinos | 3 | Asambleístas<br>regionales IOC               |
| 11 | Alcaldesas o<br>Alcaldes  |   |  |
| 79 | Concejales y<br>Concejales  |   |  |

## SANTA CRUZ

- 1 Gobernadora o Goberador
- 1 Vicegobernadora o Vicegobernador
- 15 Asambleístas departamentales por territorio
- 8 Asambleístas departamentales por población
- 5 Asambleístas departamentales Indígenas Originarios Campesinos

54 Alcaldesas o Alcaldes

346 Concejalas y Concejales



## BENI

1 Gobernadora o  
Goberador

8 Subgobernador  
provincial

19 Corregidor

24 Asambleístas  
departamentales  
por territorio

4 Asambleístas  
departamentales  
Indígenas  
Originarios  
Campesinos

19 Alcaldesas o  
Alcaldes

117 Concejalas y  
Concejales

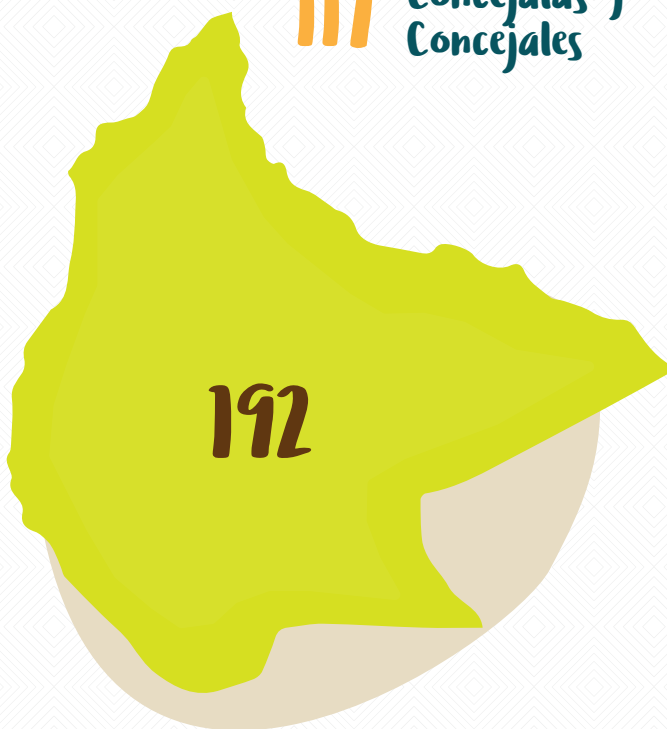

## PANDO

- 
- 1** Gobernadora o  
Goberador
- 1** Vicegobernadora o  
Vicegobernador
- 15** Asambleístas  
departamentales  
por territorio
- 3** Asambleístas  
departamentales  
por población
- 3** Asambleístas  
departamentales  
Indígenas  
Originarios  
Campesinos
- 15** Alcaldesas o  
Alcaldes
- 81** Concejales y  
Concejales

## Recintos y mesas de sufragio

Con base en el Padrón Biométrico se han asignado a nivel nacional:

**34.759**  
mesas de sufragio



En:

**5.529**  
recintos electorales



La cantidad de mesas a nivel departamental será:

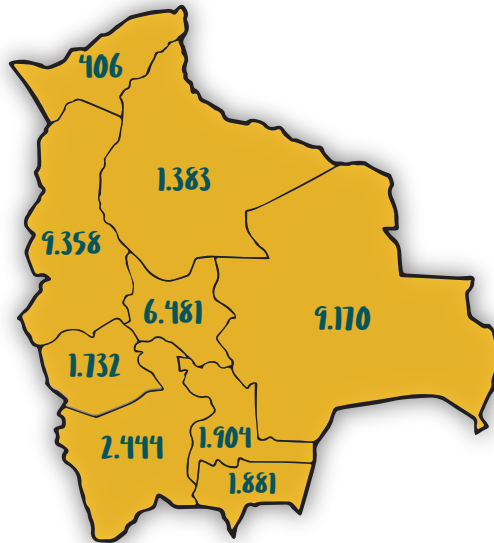

DEPARTAMENTO	TOTAL RECINTOS	MESAS
Chuquisaca	476	1.904
La Paz	1.184	9.358
Cochabamba	795	6.481
Oruro	402	1.732
Potosí	749	2.444
Tarija	363	1.881
Santa Cruz	1.091	9.170
Beni	299	1.383
Pando	165	406
<b>Total</b>	<b>5.524</b>	<b>34.759</b>

## Actoras y actores del proceso electoral

### Actoras y actores directos del proceso electoral

Autoridades electorales

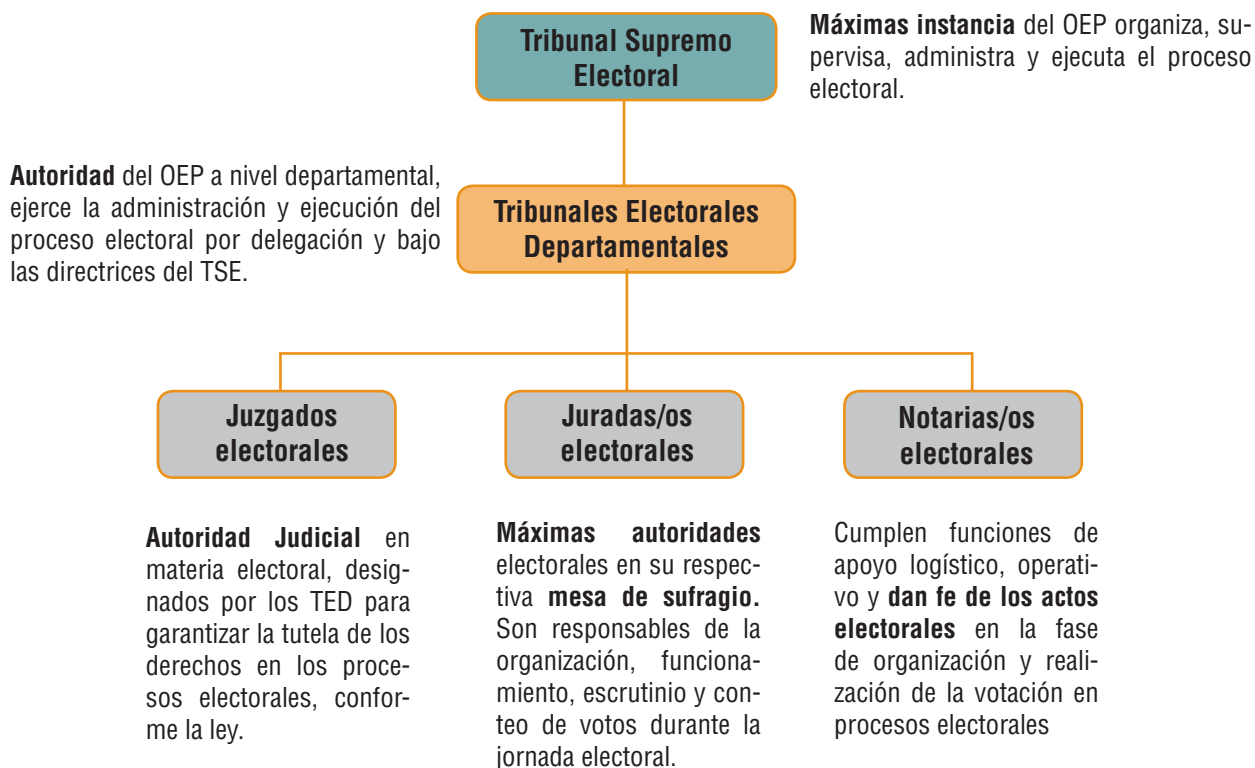

## Actoras y actores indirectos del proceso electoral

### Guías electorales

Personas voluntarias que ayudan al trabajo de las notarias y los notarios, juradas y jurados electorales el día de la votación. Son responsables de brindar información a la ciudadanía sobre la ubicación de su mesa de sufragio y prestan atención especial a personas con discapacidad, mayores de 60 años o embarazadas.

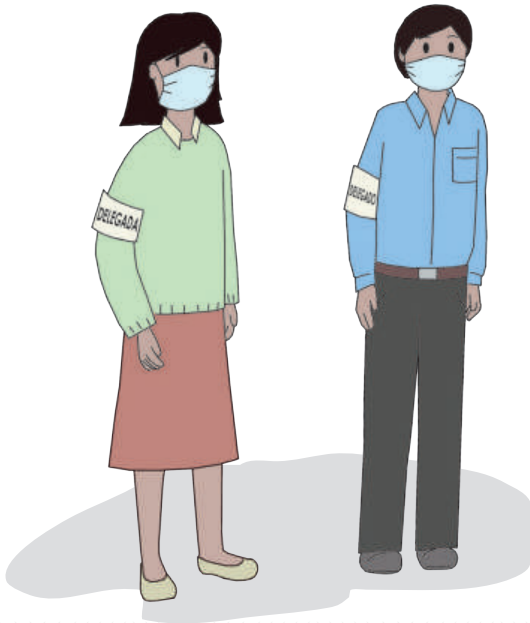

### Delegadas y delegados de mesa de organizaciones políticas o alianzas

Las delegadas y delegados de las mesa de sufragio son personas designadas por sus organizaciones políticas o alianzas para **verificar que la jornada electoral se desarrolle conforme a lo establecido en la normativa electoral.**

## SEGUNDA PARTE

# Responsabilidades y funciones de las delegadas y delegados de organizaciones políticas y alianzas

## Responsabilidades

### Acreditación

Quince días antes de la fecha de votación las organizaciones políticas y alianzas deben remitir al Tribunal Supremo Electoral (TSE) o a los Tribunales Electorales Departamentales (TED) el modelo de credencial y distintivos que portarán sus delegadas y delegados en las mesas de sufragio el día de la jornada de votación.

**Las organizaciones políticas o alianzas asumirán el costo de la producción y distribución de sus credenciales para delegadas y delegados de mesa de sufragio.**

### Características de las credenciales

La credencial **debe** incluir:

- Datos de la delegada o delegado de mesa a ser acreditada (nombre completo, número de cédula de identidad).
- Firma del delegado o delegada acreditada ante el Tribunal Supremo Electoral o los Tribunales Electorales.
- Información sobre el recinto y mesa a ser acreditada (deseable).

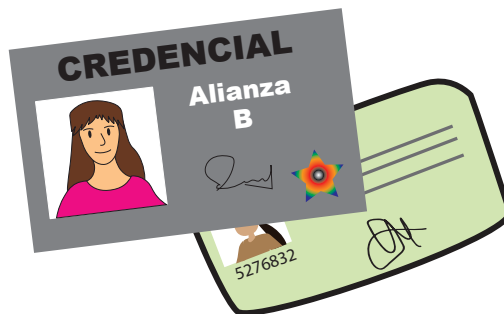

La credencial puede incluir como distintivo de la organización política o alianza:



Colores



Logo

**P.A.Z.**

Sigla

**La credencial NO PUEDE contener frases o imágenes que soliciten el voto.**

### Características de los distintivos

La delegada o delegado de una organización política o alianza puede portar:

- Un brazalete
- Una gorra
- Un barbijo

Con los colores y siglas de su organización política o alianza



### IMPORTANTE:

**Las y los delegados de las organizaciones políticas están prohibidos de realizar campaña electoral durante la jornada de votación dentro o fuera del recinto electoral.**

### Medidas de bioseguridad que se deben cumplir en la mesa de sufragio

Durante toda la jornada electoral, las delegadas y delegados de las organizaciones políticas deberán:

- Utilizar barbijo de forma permanente.
- Aplicarse alcohol en gel en las manos, frecuentemente.
- Mantener distancia de al menos 1,5 metros.
- Llevar su propio bolígrafo.

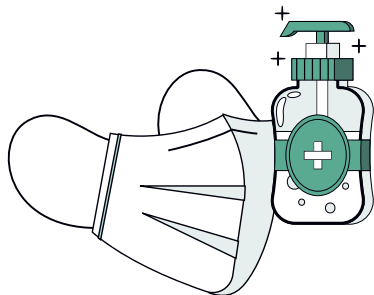

#### IMPORTANTE:

**Las y los delegados de las organización políticas deben cumplir los protocolos de bioseguridad y distanciamiento físico establecidos para este proceso electoral por la pandemia del coronavirus (COVID-19)**

### Procedimiento para la acreditación en la mesa de sufragio

La delegada o delegado debe presentarse ante la Presidenta o Presidente de su mesa de sufragio, **exhibir su cédula de identidad y credencial otorgada por su organización política o alianza.**

La Presidenta o Presidente de mesa verificará ambos documentos. Si la delegada o delegado cumple con lo solicitado autoriza su presencia en la mesa de sufragio.

La Secretaria o Secretario de mesa de sufragio registra los datos de la delegada o el delegado en el acta de escrutinio y conteo (acta electoral).

La delegada o el delegado firma y coloca su huella dactilar en el espacio que corresponde en la casilla de apertura de mesa del acta de escrutinio y conteo (acta electoral).



**La firma del acta electoral se realiza en la apertura de la mesa de sufragio.** No se admite la firma en otro horario distinto. El delegado o delegada podrá firmar y poner su huella dactilar al momento del cierre de mesa.

## Funciones de las delegadas y delegados de mesa

### Etapas de la jornada de votación electoral en las que puede participar la delegada o delegado de mesa

La delegada o delegado de mesa puede estar presente y observar todas las actividades de las tres etapas de jornada de votación:



### Antes de la votación

- **Observar** la instalación de la mesa de sufragio.
- **Estampar su huella dactilar y firmar** en el acta electoral.
- **Estampar su huella dactilar y firmar las** papeletas de sufragio, antes de la apertura de la mesa de votación.



## Durante la votación

- **Observar** el proceso de votación y el cumplimiento de roles y funciones de las juradas y jurados electorales, entre los que se encuentran:
  - Verificar la identidad del elector y su habilitación en la lista índice de personas habilitadas (el elector muestra el anverso y reverso de su cédula de identidad).
  - Entrega de las papeletas de sufragio.
  - Emisión del voto en el recinto reservado.
  - Depósito de las papeletas en las ánforas.
  - Entrega del certificado de sufragio.



## Después de la votación

- **Participar** en el escrutinio de papeletas de sufragio.
- **Observar** el llenado del acta electoral.
- **Realizar apelaciones u observaciones** sobre el desarrollo del conteo de votos en la mesa de sufragio.

Al finalizar el registro y llenado total del acta, la Presidenta o Presidente de mesa debe **preguntar a las y los presentes si hay alguna observación al conteo de votos**, por lo que las personas inscritas en la mesa de sufragio podrán presentar su observación de forma verbal.

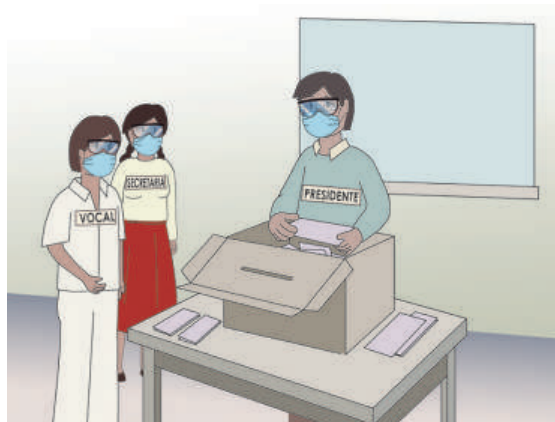

**La observación deberá ser registrada en el acta electoral para ser considerada por el Tribunal Electoral Departamental.**

En caso de observar irregularidades, las delegadas y delegados de las organizaciones políticas o alianzas acreditados en la mesa de sufragio podrán interponer un recurso de **apelación al conteo de votos** ante el jurado electoral, señalando las causales de nulidad previstas por ley.

El recurso interpuesto **debe ser registrado** en la casilla de observaciones del acta electoral.

**Las apelaciones deberán ser ratificadas ante el TED correspondiente en un plazo de 48 horas posteriores al cierre de la mesa.**



## TERCERA PARTE

### Descripción de la jornada electoral

#### Antes de la votación

La notaria o notario electoral llegará al recinto electoral a las **cinco de la mañana**.

Las juradas y jurados electorales ingresarán a las **seis de la mañana**.

Al momento del ingreso al recinto electoral se entregará a las juradas y jurados electorales barbijos y el material de bioseguridad.

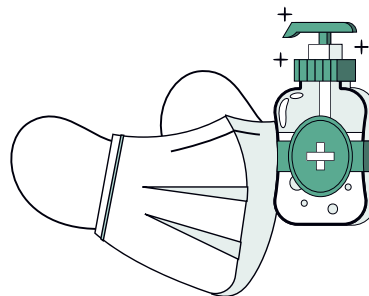

#### Recepción del material electoral

La notaria o notario entregará la maleta con el material electoral a la Presidenta o Presidente, y a dos vocales de la mesa de sufragio.

Se abre la maleta y las juradas o jurados verifican, con la lista, si los materiales están completos y en buen estado.



## Material electoral

### Materiales electorales

1. Actas electorales originales y copias
2. Papeletas de sufragio
3. Certificados de sufragio
4. Hojas de trabajo
5. Ánforas de sufragio y sus adhesivos
6. Sobres de seguridad (A, B y C)
7. Listas electorales (habilitados e inhabilitados)
8. Acetato
9. Material de capacitación



### Útiles electorales

1. Bolígrafos
2. Regla
3. Sellos
4. Carteles
5. Cinta adhesiva
6. Tinta para tampo
7. Mampara
8. Hojas de trabajo
9. Cotonetes
10. Recibos
11. Precintos de seguridad
12. Señalética de distanciamiento
13. Acta de designación de jurados
14. Credenciales para los jurados
15. Fósforo/encendedor
16. Marcadores
17. Papel higiénico
18. Tampo
19. Vela
20. Bolsa plástica para basura

## Instalación de la mesa de sufragio

En la mesa de sufragio permanecerán los siguientes miembros del jurado electoral:

- Presidenta o Presidente
- Secretario o Secretaria
- Vocales

Solamente tres miembros del jurado electoral (Presidente, Secretario y un Vocal) estarán presentes en la mesa de sufragio. Los otros tres miembros del jurado colaborarán a organizar la fila de electores, a aplicar alcohol en gel a los votantes y a que se cumplan las medidas de bioseguridad como el distanciamiento físico entre las personas.

Las juradas y jurados electorales:

- Colocarán los carteles identificadores de mesa (número de mesa y rango de apellidos).
- Colocarán los afiches de explicación del procedimiento de votación y otros en lugares visibles
- Armarán las ánforas de sufragio.

Las ánforas se diferenciarán por adhesivos de colores, de acuerdo al ámbito de elección:

- Departamental, de color gris.
- Municipal, de color café.
- Regional, gris oscuro (en el caso de Gran Chaco).

También se diferenciarán por el tamaño que tengan cada una de ellas. Las departamentales serán cinco centímetros más grandes que las municipales.



### Llenado del acta electoral (APERTURA)

La Secretaria o Secretario de la mesa de sufragio llenará las actas electorales departamental y municipal, empezando por las secciones 1, 2 y 3 donde se escribe con letra de imprenta siguiendo el modelo de números para las secciones correspondientes.

- 1 APERTURA DE MESA**  
 Con carácter previo al inicio de votación, la Secretaria o Secretario de la mesa de sufragio procede al llenado de los datos y formalidades requeridas en el acta electoral. Se anota la hora de inicio de votación.
- 2 JURADOS DE MESA**  
 Registran sus nombres completos, números de cédula de identidad y en la columna INICIO firman y estampan su huella dactilar. Por lo menos deben ser tres juradas o jurados electorales.
- 3 DELEGADOS DE MESA ACREDITADOS**  
 Registran sus nombres completos, números de cédula de identidad y en la columna INICIO firman y estampan su huella dactilar.

Para el registro en cada acta se escribirá con letra de imprenta y siguiendo el modelo de números para las secciones correspondientes:



NÚMERO DE MESA	UNIR-VILLA VACA GUZMAN			SIGLA 1
<b>MESA: 1</b>	ML(MARKA- NAKAS LAYKU)			SIGLA 2
APERTURA DE MESA <b>1</b>	SIGLA 3			SIGLA 3
La mesa inició la votación a horas:	SIGLA 4			SIGLA 4
Horas : Minutos	SIGLA 5			SIGLA 5
	SIGLA 6			SIGLA 6
del 7 de Marzo de 2021	SIGLA 7			SIGLA 7
	SIGLA 8			SIGLA 8

		JURADOS DE MESA		<b>2</b>
		PRESIDENCIA DE MESA		
SE ARA. LOS	0	NOMBRE COMPLETO:		
		NÚM. DOCUMENTO:		
		SECRETARÍA		
		NOMBRE COMPLETO:		
		NÚM. DOCUMENTO:		
		VOCAL		
		NOMBRE COMPLETO:		
		NÚM. DOCUMENTO:		
		VOCAL		
		NOMBRE COMPLETO:		
		NÚM. DOCUMENTO:		
		VOCAL		
		NOMBRE COMPLETO:		
		NÚM. DOCUMENTO:		

		DELEGADOS DE MESA ACREDITADOS		<b>3</b>
		SIGLA 1		
		NOMBRE COMPLETO:		
		NÚM. DOCUMENTO:		
		SIGLA 2		
		NOMBRE COMPLETO:		
		NÚM. DOCUMENTO:		
		SIGLA 3		
		NOMBRE COMPLETO:		
		NÚM. DOCUMENTO:		
		SIGLA 4		
		NOMBRE COMPLETO:		
		NÚM. DOCUMENTO:		
		SIGLA 5		
		NOMBRE COMPLETO:		
		NÚM. DOCUMENTO:		
		SIGLA 6		

**IMPORTANTE**

**Para evitar el riesgo de contagio de coronavirus (COVID-19), es muy importante que los miembros del jurado electoral y delegados de las organizaciones políticas utilicen su propio bolígrafo.**

**Firma de las papeletas de sufragio**

Las juradas y jurados electorales firmarán y pondrán su huella dactilar en las papeletas.

Las delegadas o delegados de las organizaciones políticas y alianzas, acreditados a la mesa de sufragio, pueden firmar y estampar sus huellas dactilares en las papeletas de sufragio.

**Inicio de la votación**

A las **ocho** de la mañana, la Presidenta o Presidente de la mesa de sufragio exclama en voz alta:

**¡Empieza la votación!**



**Horario de votación**

Por bioseguridad y para evitar aglomeraciones en los recintos electorales, se define el siguiente horario según la terminación de la cédula de identidad de las electoras y los electores.

**La distribución de los votantes según el último dígito de la cédula de identidad no impedirá la atención de casos de votantes que lleguen por la tarde.**

**Horarios de votación**

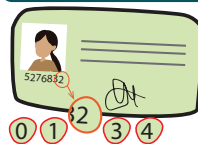

De **08:00** a **12:30** votarán las personas cuyo último número de cédula de identidad termine en **0, 1, 2, 3 y 4.**



De **12:30** a **17:00** votarán las personas cuyo último número de cédula de identidad termine en **5, 6, 7, 8 y 9.**

## Orden de la votación

Las primeras personas en emitir su voto serán los miembros del jurado electoral.

A continuación votarán las delegadas y delegados de organizaciones políticas, siempre y cuando estén registrados en la mesa de sufragio, y posteriormente las personas habilitadas por orden de llegada, salvo los casos contemplados en la norma como excepciones por atención preferente.

## Fila para votar

- Al hacer fila, antes de acercarse a la mesa de sufragio, la electora o elector deberá aplicarse alcohol en gel para la desinfección de manos. Una jurada o jurado podrá ayudar a las personas en este procedimiento.
- La electora o elector debe utilizar barbijo en todo momento y guardar una distancia de 1,5 metros con el resto de personas en la fila.

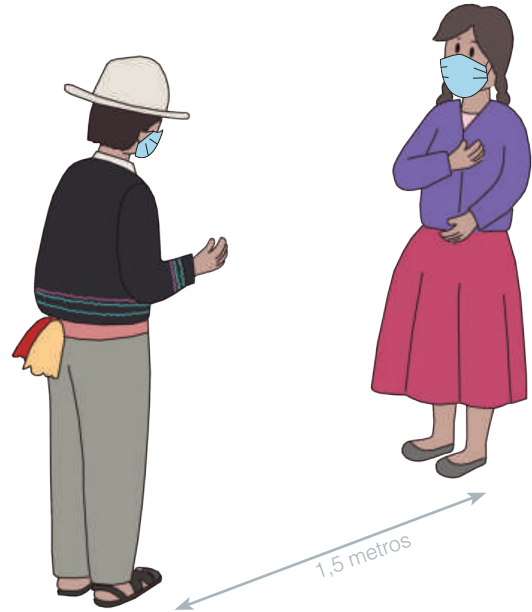

## Voto preferente

Tienen prioridad para votar:

- Personas mayores de 60 años
- Personas enfermas o con discapacidad
- Embarazadas
- Candidatas o candidatos



## Procedimiento de votación

**1.** La ciudadana o ciudadano mostrará el anverso y reverso de su **cédula de identidad**, a la Presidenta o Presidente de la mesa de sufragio.

**Se permitirá sufragar a las personas cuya cédula de identidad haya caducado hasta un año antes de la fecha fijada para el día de la votación.**



**2.** La Secretaria o Secretario verificará los datos de la cédula de identidad de la ciudadana o ciudadano en la lista electoral, para ver si se encuentra registrado y habilitado para votar.

**Si existiera algún error en los datos de la electora o elector, el jurado electoral evaluará si se le permite votar o no.**

**Confirmada su habilitación**, la electora o elector firmará (con el bolígrafo de la mesa de sufragio o su propio bolígrafo) y pondrá su huella dactilar en el listado correspondiente, o solo su huella dactilar si no sabe firmar. Inmediatamente la Secretaria o Secretario tachará el nombre de la electora o elector de la lista de habilitados.

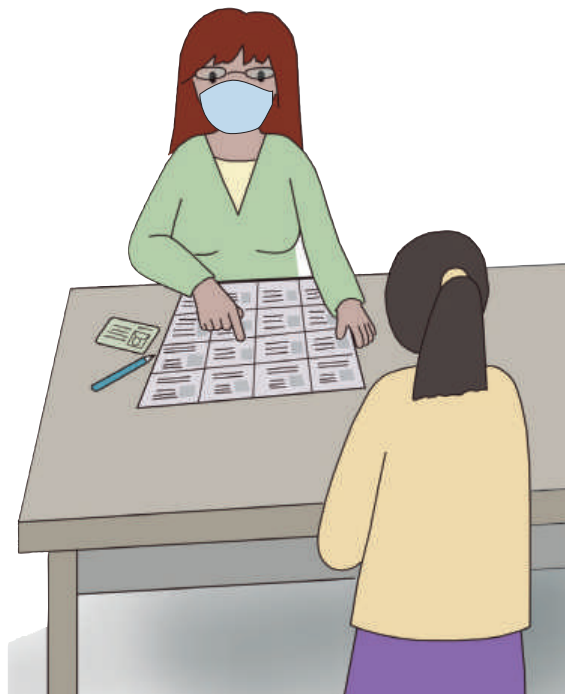

Si la **persona está inhabilitada** o no se encuentra en los registros podrá apersonarse a un punto de información, o ante la notaria o notario electoral para conocer su situación o sentar denuncia, si es pertinente. **Bajo ninguna circunstancia se le permitirá votar.**

### Entrega de papeletas

La Presidenta o Presidente tomará la papeleta de sufragio por las esquinas superiores (papeleta de sufragio departamental).

Mostrará a la electora o elector y a las personas presentes que la papeleta de sufragio no presenta marca alguna.

Indicará a la electora o elector la manera correcta de marcar y doblar la papeleta de sufragio, antes de salir del recinto reservado de votación.

Se entregará a los electores **dos papeletas de sufragio:**

1. Departamental
2. Municipal

En el caso de Gran Chaco se entregarán **tres papeletas de sufragio:**

1. Departamental
2. Municipal
3. Regional



De la misma forma se procederá con la **papeleta de sufragio municipal y en el caso de Gran Chaco con la papeleta de autoridades regionales.**

## Emisión del voto

La electora o elector recogerá las papeletas de sufragio y se dirigirá al recinto reservado de votación, donde marcará con un signo visible en las candidaturas de su preferencia en ambas papeletas.

Se recomienda que las marcas se realicen dentro del espacio destinado para este fin.

La electora o elector saldrá del recinto reservado con las papeletas debidamente dobladas y depositará cada una en el ánfora correspondiente.

## Entrega del certificado de sufragio

La Presidenta o Presidente de mesa firmará y estampará su huella dactilar en el certificado de sufragio, para luego dejarlo sobre la mesa para que el elector lo recoja.

Una vez que la electora o elector haya **sufragado** inmediatamente **deberá abandonar el recinto electoral**.

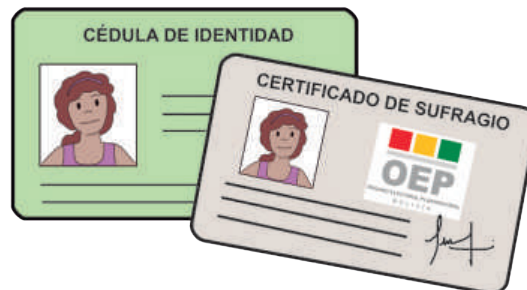
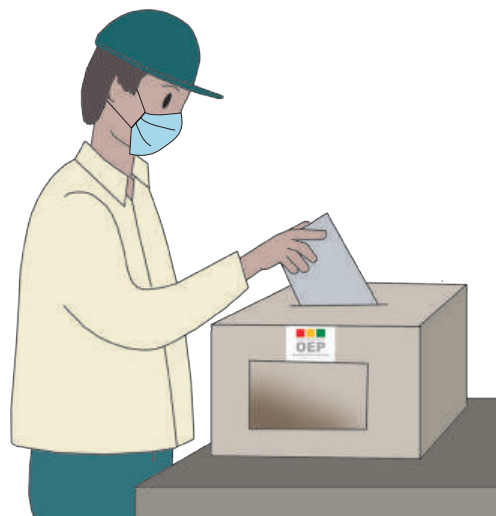

## Formas de votación













Serán tres votos en la papeleta para autoridades departamentales en **Chuquisaca, La Paz, Cochabamba, Oruro y Potosí:**

- La primera franja estará destinada a las candidaturas a Gobernadora o Gobernador.
- La segunda franja estará destinada a las candidaturas a asambleístas departamentales por territorio.
- La tercera franja estará destinada a las candidaturas a asambleístas departamentales por población.

 <b>ELECCIÓN DE AUTORIDADES POLÍTICAS DEPARTAMENTALES, REGIONALES Y MUNICIPALES 2021</b> <b>DEPARTAMENTO - PROVINCIA</b> 						
CANDIDATAS Y CANDIDATOS A GOBERNADORA O GOBERNADOR						
 NOMBRE GOBERNADORA <input type="checkbox"/>	 NOMBRE GOBERNADOR <input type="checkbox"/>	 NOMBRE GOBERNADORA <input type="checkbox"/>	 NOMBRE GOBERNADOR <input type="checkbox"/>	 NOMBRE GOBERNADORA <input type="checkbox"/>	 NOMBRE GOBERNADOR <input type="checkbox"/>	 NOMBRE GOBERNADORA <input type="checkbox"/>
CANDIDATAS Y CANDIDATOS A ASAMBLEISTAS POR TERRITORIO						
 NOMBRE TITULAR NOMBRE SUPLENTE <input type="checkbox"/>	 NOMBRE TITULAR NOMBRE SUPLENTE <input type="checkbox"/>	 NOMBRE TITULAR NOMBRE SUPLENTE <input type="checkbox"/>	 NOMBRE TITULAR NOMBRE SUPLENTE <input type="checkbox"/>	 NOMBRE TITULAR NOMBRE SUPLENTE <input type="checkbox"/>	 NOMBRE TITULAR NOMBRE SUPLENTE <input type="checkbox"/>	 NOMBRE TITULAR NOMBRE SUPLENTE <input type="checkbox"/>
CANDIDATAS Y CANDIDATOS A ASAMBLEISTAS DEPARTAMENTALES POR POBLACIÓN						
<input type="checkbox"/>	<input type="checkbox"/>	<input type="checkbox"/>	<input type="checkbox"/>	<input type="checkbox"/>	<input type="checkbox"/>	<input type="checkbox"/>

Serán tres votos en la papeleta para autoridades departamentales en **Santa Cruz:**

- La primera franja estará destinada a las candidaturas a Gobernadora o Gobernador, Vicegobernadora o Vicegobernador.
- La segunda franja estará destinada a las candidaturas a asambleístas departamentales por territorio.
- La tercera franja estará destinada a las candidaturas a asambleístas departamentales por población.

 <b>ELECCIÓN DE AUTORIDADES POLÍTICAS DEPARTAMENTALES, REGIONALES Y MUNICIPALES 2021</b> DEPARTAMENTO - PROVINCIA		 ELECCIONES 2021				
CANDIDATAS Y CANDIDATOS A GOBERNADORA O GOBERNADOR						
 NOMBRE GOBERNADORA <input type="text"/>	 NOMBRE GOBERNADOR <input type="text"/>	 NOMBRE GOBERNADORA <input type="text"/>	 NOMBRE GOBERNADOR <input type="text"/>	 NOMBRE GOBERNADORA <input type="text"/>	 NOMBRE GOBERNADOR <input type="text"/>	 NOMBRE GOBERNADORA <input type="text"/>
CANDIDATAS Y CANDIDATOS A ASAMBLEISTAS POR TERRITORIO						
 NOMBRE TITULAR NOMBRE SUPLENTE <input type="text"/>	 NOMBRE TITULAR NOMBRE SUPLENTE <input type="text"/>	 NOMBRE TITULAR NOMBRE SUPLENTE <input type="text"/>	 NOMBRE TITULAR NOMBRE SUPLENTE <input type="text"/>	 NOMBRE TITULAR NOMBRE SUPLENTE <input type="text"/>	 NOMBRE TITULAR NOMBRE SUPLENTE <input type="text"/>	 NOMBRE TITULAR NOMBRE SUPLENTE <input type="text"/>
CANDIDATAS Y CANDIDATOS A ASAMBLEISTAS DEPARTAMENTALES POR POBLACIÓN						
<input type="text"/>	<input type="text"/>	<input type="text"/>	<input type="text"/>	<input type="text"/>	<input type="text"/>	<input type="text"/>



Serán cuatro votos en la papeleta para autoridades departamentales en **Beni**:

- La primera franja estará destinada a las candidaturas a Gobernadora o Gobernador.
- La segunda franja estará destinada a las candidaturas a Subgobernadora o Subgobernador
- La tercera franja estará destinada a candidaturas a Corregidora o Corregidor.
- La cuarta franja estará destinada a las candidaturas a asambleístas departamentales por territorio.

		ELECCIÓN DE AUTORIDADES POLÍTICAS <b>DEPARTAMENTALES</b> , REGIONALES Y MUNICIPALES 2021					
<b>CANDIDATAS Y CANDIDATOS A GOBERNADORA O GOBERNADOR</b>							
 NOMBRE GOBERNADORA <input type="checkbox"/>	 NOMBRE GOBERNADOR <input type="checkbox"/>	 NOMBRE GOBERNADORA <input type="checkbox"/>	 NOMBRE GOBERNADOR <input type="checkbox"/>	 NOMBRE GOBERNADORA <input type="checkbox"/>	 NOMBRE GOBERNADOR <input type="checkbox"/>	 NOMBRE GOBERNADORA <input type="checkbox"/>	
<b>CANDIDATAS Y CANDIDATOS A SUBGOBERNADORA O SUBGOBERNADOR</b>							
 NOMBRE SUBGOBERNADORA <input type="checkbox"/>	 NOMBRE SUBGOBERNADOR <input type="checkbox"/>	 NOMBRE SUBGOBERNADORA <input type="checkbox"/>	 NOMBRE SUBGOBERNADOR <input type="checkbox"/>	 NOMBRE SUBGOBERNADORA <input type="checkbox"/>	 NOMBRE SUBGOBERNADOR <input type="checkbox"/>	 NOMBRE SUBGOBERNADORA <input type="checkbox"/>	
<b>CANDIDATAS Y CANDIDATOS A CORREGIDORA O CORREGIDOR</b>							
 NOMBRE CORREGIDORA <input type="checkbox"/>	 NOMBRE CORREGIDOR <input type="checkbox"/>	 NOMBRE CORREGIDORA <input type="checkbox"/>	 NOMBRE CORREGIDOR <input type="checkbox"/>	 NOMBRE CORREGIDORA <input type="checkbox"/>	 NOMBRE CORREGIDOR <input type="checkbox"/>	 NOMBRE CORREGIDORA <input type="checkbox"/>	
<b>CANDIDATAS Y CANDIDATOS A ASAMBLEISTAS DEPARTAMENTALES POR TERRITORIO</b>							
<input type="checkbox"/>	<input type="checkbox"/>	<input type="checkbox"/>	<input type="checkbox"/>	<input type="checkbox"/>	<input type="checkbox"/>	<input type="checkbox"/>	





















Serán tres votos en la papeleta para autoridades departamentales en **Pando**:

- La primera franja estará destinada a las candidaturas a Gobernadora o Gobernador, Vicegobernadora o Vicegobernador.
- La segunda franja estará destinada a las candidaturas a asambleístas departamentales por territorio.
- La tercera franja estará destinada a las candidaturas a asambleístas departamentales por población.

 <b>ELECCIÓN DE AUTORIDADES POLÍTICAS DEPARTAMENTALES, REGIONALES Y MUNICIPALES 2021</b> DEPARTAMENTO - PROVINCIA						
<b>CANDIDATAS Y CANDIDATOS A GOBERNADORA O GOBERNADOR</b>						
 NOMBRE GOBERNADORA <input type="checkbox"/>	 NOMBRE GOBERNADOR <input type="checkbox"/>	 NOMBRE GOBERNADORA <input type="checkbox"/>	 NOMBRE GOBERNADOR <input type="checkbox"/>	 NOMBRE GOBERNADORA <input type="checkbox"/>	 NOMBRE GOBERNADOR <input type="checkbox"/>	 NOMBRE GOBERNADORA <input type="checkbox"/>
<b>CANDIDATAS Y CANDIDATOS A ASAMBLEISTAS POR TERRITORIO</b>						
 NOMBRE TITULAR NOMBRE SUPLENTE <input type="checkbox"/>	 NOMBRE TITULAR NOMBRE SUPLENTE <input type="checkbox"/>	 NOMBRE TITULAR NOMBRE SUPLENTE <input type="checkbox"/>	 NOMBRE TITULAR NOMBRE SUPLENTE <input type="checkbox"/>	 NOMBRE TITULAR NOMBRE SUPLENTE <input type="checkbox"/>	 NOMBRE TITULAR NOMBRE SUPLENTE <input type="checkbox"/>	 NOMBRE TITULAR NOMBRE SUPLENTE <input type="checkbox"/>
<b>CANDIDATAS Y CANDIDATOS A ASAMBLEISTAS DEPARTAMENTALES POR POBLACIÓN</b>						
<input type="checkbox"/>	<input type="checkbox"/>	<input type="checkbox"/>	<input type="checkbox"/>	<input type="checkbox"/>	<input type="checkbox"/>	<input type="checkbox"/>

Serán cuatro votos en la papeleta para autoridades regionales en **Gran Chaco**:

- La primera franja estará destinada a las candidaturas a Ejecutiva o Ejecutivo Regional.
- La segunda franja estará destinada a las candidaturas a Ejecutiva o Ejecutivo de Desarrollo.
- La tercera franja estará destinada a las candidaturas a asambleístas regionales por territorio.
- La cuarta franja a las candidaturas a asambleístas regionales por población.

OEP		ELECCIÓN DE AUTORIDADES POLÍTICAS DEPARTAMENTALES, REGIONALES Y MUNICIPALES 2021					DEPARTAMENTO - REGIÓN - MUNICIPIO	
<b>CANDIDATAS Y CANDIDATOS A EJECUTIVA O EJECUTIVO REGIONAL</b>								
								
NOMBRE EJECUTIVA REGIONAL	NOMBRE EJECUTIVO REGIONAL	NOMBRE EJECUTIVA REGIONAL	NOMBRE EJECUTIVO REGIONAL	NOMBRE EJECUTIVA REGIONAL	NOMBRE EJECUTIVO REGIONAL	NOMBRE EJECUTIVA REGIONAL		
<input type="checkbox"/>	<input type="checkbox"/>	<input type="checkbox"/>	<input type="checkbox"/>	<input type="checkbox"/>	<input type="checkbox"/>	<input type="checkbox"/>		
<b>CANDIDATAS Y CANDIDATOS A EJECUTIVA O EJECUTIVO DE DESARROLLO</b>								
								
NOMBRE EJECUTIVA DE DESARROLLO	NOMBRE EJECUTIVO DE DESARROLLO	NOMBRE EJECUTIVA DE DESARROLLO	NOMBRE EJECUTIVO DE DESARROLLO	NOMBRE EJECUTIVA DE DESARROLLO	NOMBRE EJECUTIVO DE DESARROLLO	NOMBRE EJECUTIVA DE DESARROLLO		
<input type="checkbox"/>	<input type="checkbox"/>	<input type="checkbox"/>	<input type="checkbox"/>	<input type="checkbox"/>	<input type="checkbox"/>	<input type="checkbox"/>		
<b>CANDIDATAS Y CANDIDATOS A ASAMBLEISTAS REGIONALES POR TERRITORIO</b>								
<input type="checkbox"/>	<input type="checkbox"/>	<input type="checkbox"/>	<input type="checkbox"/>	<input type="checkbox"/>	<input type="checkbox"/>	<input type="checkbox"/>		
<b>CANDIDATAS Y CANDIDATOS A ASAMBLEISTAS REGIONALES POR POBLACIÓN</b>								
								
NOMBRE TITULAR NOMBRE SUPLENTE	NOMBRE TITULAR NOMBRE SUPLENTE	NOMBRE TITULAR NOMBRE SUPLENTE	NOMBRE TITULAR NOMBRE SUPLENTE	NOMBRE TITULAR NOMBRE SUPLENTE	NOMBRE TITULAR NOMBRE SUPLENTE	NOMBRE TITULAR NOMBRE SUPLENTE		
<input type="checkbox"/>	<input type="checkbox"/>	<input type="checkbox"/>	<input type="checkbox"/>	<input type="checkbox"/>	<input type="checkbox"/>	<input type="checkbox"/>		

Serán dos votos en la papeleta para **autoridades municipales:**

- La primera franja estará destinada a las candidaturas a Alcaldesa o Alcalde.
- La segunda, a las candidaturas a concejales o concejales.

ELECCIÓN DE AUTORIDADES POLÍTICAS DEPARTAMENTALES, REGIONALES Y <b>MUNICIPALES</b> 2021 DEPARTAMENTO - PROVINCIA - MUNICIPIO						
<b>CANDIDATAS Y CANDIDATOS A ALCALDESA O ALCALDE</b>						
 NOMBRE ALCALDESA <input type="checkbox"/>	 NOMBRE ALCALDE <input type="checkbox"/>	 NOMBRE ALCALDESA <input type="checkbox"/>	 NOMBRE ALCALDE <input type="checkbox"/>	 NOMBRE ALCALDESA <input type="checkbox"/>	 NOMBRE ALCALDE <input type="checkbox"/>	 NOMBRE ALCALDESA <input type="checkbox"/>
<b>CANDIDATAS Y CANDIDATOS A CONCEJALES</b>						
<input type="checkbox"/>	<input type="checkbox"/>	<input type="checkbox"/>	<input type="checkbox"/>	<input type="checkbox"/>	<input type="checkbox"/>	<input type="checkbox"/>

## Tipos de voto

- **Voto válido:** es el voto por una candidatura para cada nivel de representación. Se realiza en el espacio específico destinado para ese fin, marcando con un signo o señal visible e inequívoca.

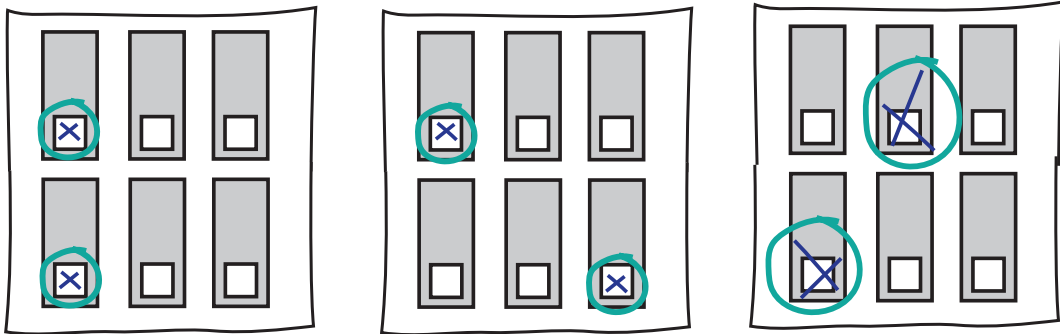

- **Voto blanco:** es aquel que se realiza dejando sin marcar las opciones establecidas en las franjas o no hay marca en la papeleta de sufragio.

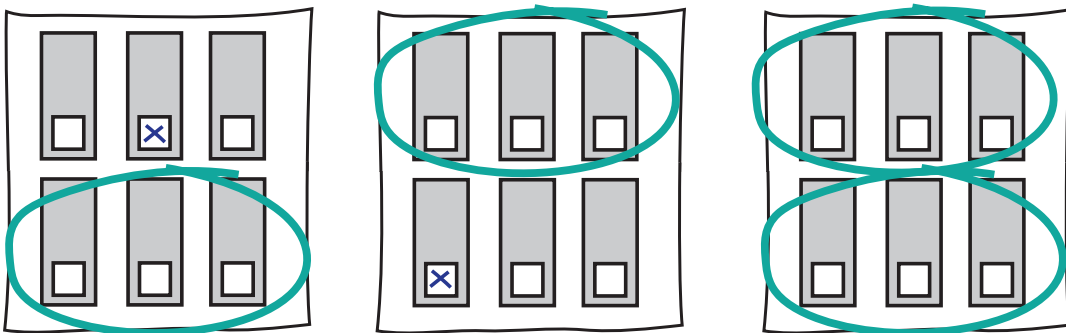

- **Voto nulo:** se anula el voto:

- Cuando la marca o signo realizado traspase la parte superior de la papeleta y la parte inferior.
- Cuando la marca traspase dos o más franjas de candidaturas.
- Cuando la papeleta esté rota o dañada de manera significativa.

### Cierre de la votación

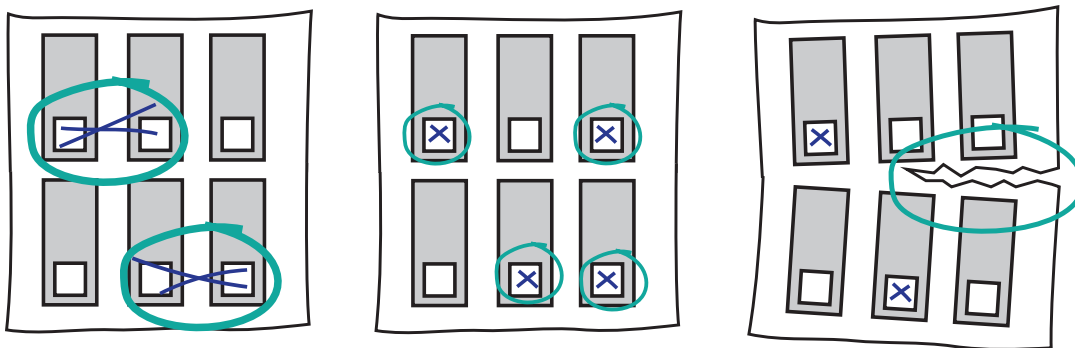

Luego de **nueve horas** de trabajo, si no hay electoras o electores en la fila o si ya ha votado el total de las personas habilitadas, concluirá la votación.

Si transcurridas las **nueve horas** aún hubiera personas esperando en fila para votar, la mesa de sufragio continuará abierta hasta que todas y todos los electores hayan emitido su voto.

Cuando se cumplan estas condiciones, la Presidenta o Presidente en voz alta pronuncia:

**¡Se cierra la votación!**

Se anulan las papeletas y certificados de sufragio no utilizados escribiendo la palabra **“ANULADO”** en cada una de ellas. Estas papeletas no son tomadas en cuenta en el escrutinio ni en el conteo de votos.

## Escrutinio de papeletas

### Preparación

- Las juradas y jurados electorales recogen los materiales electorales e ingresan al recinto reservado, que pasa a ser un recinto público.
- Colocan las ánforas sobre la mesa a vista de todos los asistentes.
- Empiezan con el desprecintando del ánfora departamental.

### Procedimiento

La Presidenta o Presidente abrirá primero el ánfora de autoridades departamentales y contará las papeletas en voz alta, una por una, sin desdoblarlas.

La Secretaria o Secretario verificará en la lista de habilitadas y habilitados el número de personas que votaron.

El número de papeletas de sufragio en el ánfora de autoridades departamentales debe ser igual al número de ciudadanas y ciudadanos que votaron.

Se procederá de la misma manera con el ánfora de autoridades municipales.

Una vez concluido el escrutinio de ambas ánforas departamental y municipal se iniciará con el conteo de votos.

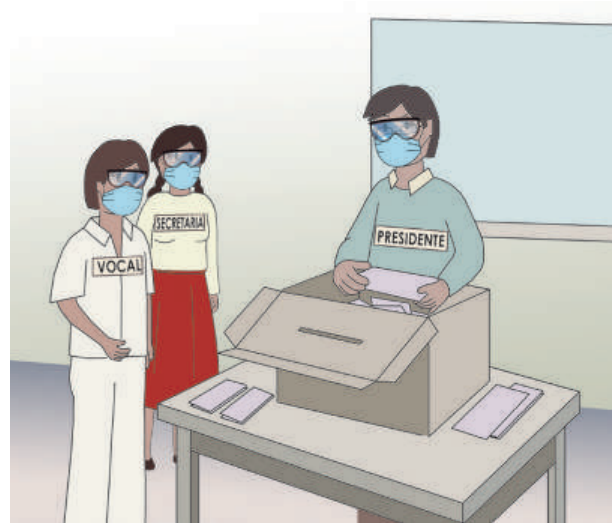

**Si las juradas o jurados electorales identifican una papeleta de sufragio en el ánfora que no le corresponde, podrán colocarla en el ánfora correcta.**

### Conteo de votos

Se comenzará por las papeletas de sufragio para autoridades departamentales.

### Preparación

- Uno de los jurados resguardará el ánfora municipal y las papeletas que no se estén siendo computadas.
- Se colocará la hoja de trabajo departamental (grande) en la pared o pizarra para el conteo de votos.

### Procedimiento papeletas departamentales

La Secretaria o el Secretario, la Presidenta o el Presidente desdoblan y vuelven a doblar en tres partes las papeletas de sufragio.

Posteriormente, lee en voz alta el voto para las candidaturas a Gobernadora o Gobernador (primera franja). Este voto puede ser válido si se encuentra en el lugar establecido de alguna organización política, o también puede ser blanco o nulo.

Luego lee el voto para las candidaturas a asambleístas departamentales por territorio (segunda franja), este voto puede ser válido si se encuentra en el lugar establecido de alguna organización política, o también puede ser blanco o nulo.

Por último, lee el voto para las candidaturas a asambleístas departamentales por población

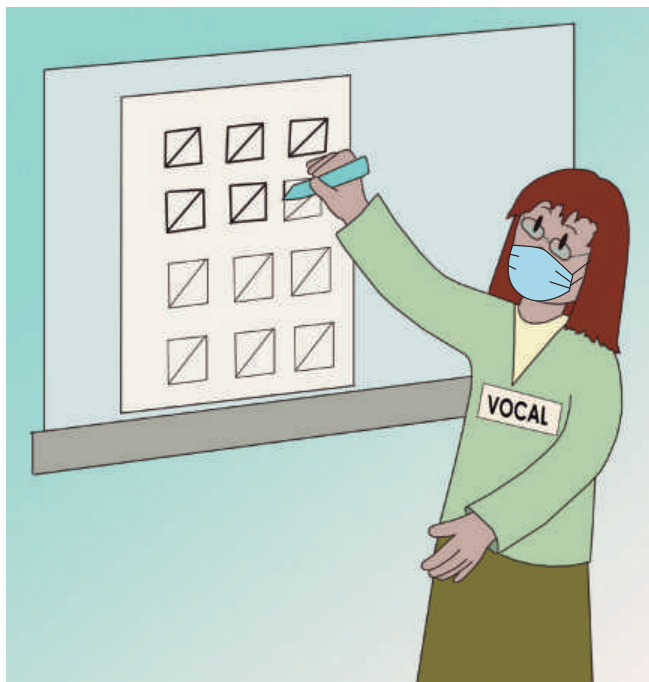

(tercera franja), este voto puede ser válido si se encuentra en el lugar establecido de alguna organización política, o también puede ser blanco o nulo.

**El conteo de votos de una franja es totalmente independiente, vale decir que el resultado de una franja no afecta el resultado de las otras franjas.**

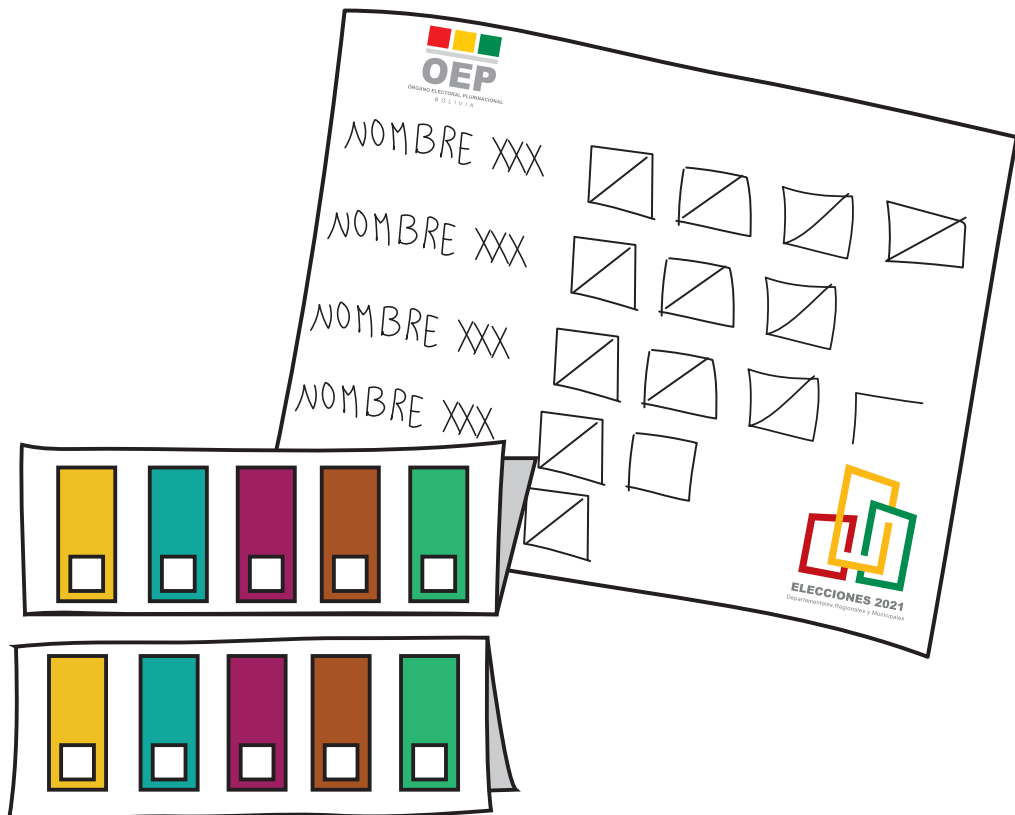

### Llenado del acta electoral

Acta electoral departamental (Chuquisaca, La Paz, Cochabamba, Oruro, Potosí, Santa Cruz, Pando y Tarija)

CONTEO DE VOTOS OBTENIDOS POR LAS CANDIDATURAS												
7 GOBERNADOR(A)				8 ASAMBLEISTA TERRITORIO				9 ASAMBLEISTA POBLACIÓN				
MNR				MNR				MNR				
MAS-IPSP				MAS-IPSP				MAS-IPSP				
FE				FE				FE				
SOL				SOL				SOL				
ASIP				ASIP				ASIP				
FPV				FPV				FPV				
UNIDOS				UNIDOS				UNIDOS				
CREEMOS				CREEMOS				CREEMOS				
=====				=====				=====				
VOTOS VÁLIDOS				VOTOS VÁLIDOS				VOTOS VÁLIDOS				
LOS VOTOS VÁLIDOS SON LA SUMA DE LOS VOTOS OBTENIDOS POR LAS CANDIDATURAS				LOS VOTOS VÁLIDOS SON LA SUMA DE LOS VOTOS OBTENIDOS POR LAS CANDIDATURAS				LOS VOTOS VÁLIDOS SON LA SUMA DE LOS VOTOS OBTENIDOS POR LAS CANDIDATURAS				
VOTOS BLANCOS				VOTOS BLANCOS				VOTOS BLANCOS				
VOTOS NULOS				VOTOS NULOS				VOTOS NULOS				
<b>OBSERVACIONES</b>												

Acta electoral departamental Beni

CONTEO DE VOTOS OBTENIDOS POR LAS CANDIDATURAS															
7 GOBERNADOR(A)				8 SUBGOBERNADOR(A)				9 CORREGIDOR(A)				10 ASAMBLEISTA TERRITORIO			
AHORA!				AHORA!				AHORA!				AHORA!			
MTS				MTS				MTS				MTS			
TODOS				TODOS				TODOS				TODOS			
NACER				NACER				NACER				NACER			
FPV				FPV				FPV				FPV			
CPEM-B				CPEM-B				CPEM-B				CPEM-B			
CAMBIEMOS				CAMBIEMOS				CAMBIEMOS				CAMBIEMOS			
UNEBENI				UNEBENI				UNEBENI				UNEBENI			
MAS-IPSP				MAS-IPSP				MAS-IPSP				MAS-IPSP			
=====				=====				=====				=====			
VOTOS VÁLIDOS				VOTOS VÁLIDOS				VOTOS VÁLIDOS				VOTOS VÁLIDOS			
LOS VOTOS VÁLIDOS SON LA SUMA DE LOS VOTOS OBTENIDOS POR LAS CANDIDATURAS				LOS VOTOS VÁLIDOS SON LA SUMA DE LOS VOTOS OBTENIDOS POR LAS CANDIDATURAS				LOS VOTOS VÁLIDOS SON LA SUMA DE LOS VOTOS OBTENIDOS POR LAS CANDIDATURAS				LOS VOTOS VÁLIDOS SON LA SUMA DE LOS VOTOS OBTENIDOS POR LAS CANDIDATURAS			
VOTOS BLANCOS				VOTOS BLANCOS				VOTOS BLANCOS				VOTOS BLANCOS			
VOTOS NULOS				VOTOS NULOS				VOTOS NULOS				VOTOS NULOS			

Acta electoral regional (Gran Chaco)

CONTEO DE VOTOS OBTENIDOS POR LAS CANDIDATURAS															
7 EJECUTIVO REGIONAL				8 EJECUTIVO DESARROLLO				9 ASAM. REGIONAL TERRITORIO				10 ASAM. REGIONAL POBLACIÓN			
FPV				FPV				FPV				FPV			
MAS-IPSP				MAS-IPSP				MAS-IPSP				MAS-IPSP			
TPT				TPT				TPT				TPT			
COMUNIDAD DE TODOS				COMUNIDAD DE TODOS				COMUNIDAD DE TODOS				COMUNIDAD DE TODOS			
UNIDOS POR TARIJA				UNIDOS POR TARIJA				UNIDOS POR TARIJA				UNIDOS POR TARIJA			
ISA				ISA				ISA				ISA			
MTS				MTS				MTS				MTS			
=====				=====				=====				=====			
VOTOS VÁLIDOS				VOTOS VÁLIDOS				VOTOS VÁLIDOS				VOTOS VÁLIDOS			
LOS VOTOS VÁLIDOS SON LA SUMA DE LOS VOTOS OBTENIDOS POR LAS CANDIDATURAS				LOS VOTOS VÁLIDOS SON LA SUMA DE LOS VOTOS OBTENIDOS POR LAS CANDIDATURAS				LOS VOTOS VÁLIDOS SON LA SUMA DE LOS VOTOS OBTENIDOS POR LAS CANDIDATURAS				LOS VOTOS VÁLIDOS SON LA SUMA DE LOS VOTOS OBTENIDOS POR LAS CANDIDATURAS			
VOTOS BLANCOS				VOTOS BLANCOS				VOTOS BLANCOS				VOTOS BLANCOS			

Acta electoral para municipios de los (nueve departamentos)

CONTEO DE VOTOS OBTENIDOS POR LAS CANDIDATURAS												
7 ALCALDESA/ ALCALDE				8 CONCEJALES								
AHORA!				AHORA!								
FPV				FPV								
CPEM-B				CPEM-B								
UNEBENI				UNEBENI								
MTS				MTS								
NACER				NACER								
MAS-IPSP				MAS-IPSP								
TODOS				TODOS								
CAMBIEMOS				CAMBIEMOS								
=====				=====								
VOTOS VÁLIDOS				VOTOS VÁLIDOS								
LOS VOTOS VÁLIDOS SON LA SUMA DE LOS VOTOS OBTENIDOS POR LAS CANDIDATURAS				LOS VOTOS VÁLIDOS SON LA SUMA DE LOS VOTOS OBTENIDOS POR LAS CANDIDATURAS								
VOTOS BLANCOS				VOTOS BLANCOS								

La Secretaria o Secretario de mesa llenará el acta electoral con los siguientes datos:

**En las Secciones 4, 5 y 6**

- Hora del cierre de la mesa de sufragio.
- Cantidad (número) total de papeletas que fueron depositadas dentro del ánfora.
- Cantidad de papeletas no utilizadas.

**En las secciones 7, 8, 9 y 10 (cuando corresponda) se registrarán:**

Cantidad de votos válidos obtenidos por las y los candidatos a Gobernadora o Gobernador. Se escribe un número en cada casilla, alineado a la derecha. Si algún candidato no obtuvo votos, las casillas deben ser llenadas con una “X”, también en caso de que la cifra sea de solo uno o dos dígitos, las casillas sobrantes se deben llenar con una “X”, a partir de la izquierda, para que no quede ninguna casilla en blanco.

Cantidad de votos blancos y nulos de cada elección.

Se seguirá el mismo proceso para subgobernadores, corregidores y asambleístas de acuerdo al proceso electoral que se sigue.

**CIERRE DE VOTACIÓN 4**

La votación concluyó a horas:

Horas: 1 7 : Minutos: 1 0

Cantidad de electores habilitados en la mesa: 8 9

Cantidad total de papeletas en el ánfora: 5 X 8 0

Cantidad de papeletas NO utilizadas: 6 X X 9

CONTEO DE VOTOS OBTENIDOS POR LAS CANDIDATURAS						
7	GOBERNADOR(A)	8	ASAMBLEISTA TERRITORIO	9	ASAMBLEISTA POBLACION	
	UNIR-VILLA VACA GUZMAN	X X X	SIGLA 1	X X X	SIGLA 1	X X 8
	ML(MARKA-NAKAS LAYKU)	X X 5	SIGLA 2	X X X	SIGLA 2	X 1 2
	SIGLA 3	X 1 0	SIGLA 3	X X X	SIGLA 3	X X X
	SIGLA 4	X X 3	SIGLA 4	X X X	SIGLA 4	X 1 0
	SIGLA 5	X X 7	SIGLA 5	X X 9	SIGLA 5	X X 3
	SIGLA 6	X 1 5	SIGLA 6	X 1 1	SIGLA 6	X X 7
	SIGLA 7	X X 4	SIGLA 7	X X 5	SIGLA 7	X X X
	SIGLA 8	X X 6	SIGLA 8	X X 5	SIGLA 8	X 1 5
	SIGLA 9	X 1 5	SIGLA 9	X X X	SIGLA 9	X X 5
	SIGLA 10	X X 2	SIGLA 10	X 1 2	SIGLA 10	X X X
	SIGLA 11	X X 5	SIGLA 11	X X 4	SIGLA 11	X 1 3
	SIGLA 12	X X 5	SIGLA 12	X X 4	SIGLA 12	X X X
	SIGLA 13	X X 3	SIGLA 13	X 1 0	SIGLA 13	X X 7
	SIGLA 14	X X X	SIGLA 14	X X 7	SIGLA 14	X X X
	SIGLA 15	X X X	SIGLA 15	X X 3	SIGLA 15	X X X
	<b>VOTOS VÁLIDOS</b>	<b>X 8 0</b>	<b>VOTOS VÁLIDOS</b>	<b>X 7 0</b>	<b>VOTOS VÁLIDOS</b>	<b>X 8 0</b>
	<small>LOS VOTOS VÁLIDOS SON LA SUMA DE LOS VOTOS OBTENIDOS POR LAS CANDIDATURAS</small>		<small>LOS VOTOS VÁLIDOS SON LA SUMA DE LOS VOTOS OBTENIDOS POR LAS CANDIDATURAS</small>		<small>LOS VOTOS VÁLIDOS SON LA SUMA DE LOS VOTOS OBTENIDOS POR LAS CANDIDATURAS</small>	
	<b>VOTOS BLANCOS</b>	<b>X X X</b>	<b>VOTOS BLANCOS</b>	<b>X X 5</b>	<b>VOTOS BLANCOS</b>	<b>X X X</b>
	<b>VOTOS NULOS</b>	<b>X X X</b>	<b>VOTOS NULOS</b>	<b>X X 5</b>	<b>VOTOS NULOS</b>	<b>X X X</b>

**En las secciones de resultados no deberá dejarse casillas en blanco las mismas deben ser completadas con letra X.**

En la casilla de “Observaciones” se registrarán los hechos relevantes ocurridos durante la jornada electoral, y las aclaraciones o correcciones que se hubiesen realizado en el acta. Asimismo, las observaciones de personas inscritas en la mesa de sufragio, así como observaciones o apelaciones de las y los delegados de las organizaciones políticas acreditados.

Al final de las observaciones se agrega la frase “corre y vale” y se coloca una raya al espacio que queda vacío.

OBSERVACIONES	10
<i>Total de votos válidos para el candidato del partido "h" es 22</i>	
<i>Corre y vale</i>	

En esta casilla se corrigen errores y se validan las correcciones agregando "corre y vale".

Cuando no existan observaciones, esta casilla debe ser ANULADA con una línea transversal.

OBSERVACIONES	10

En esta casilla se corrigen errores y se validan las correcciones agregando "corre y vale".

En la Sección 12 firmarán el acta y colocarán sus huellas dactilares las juradas y los jurados electorales y delegados de las organizaciones políticas.

JURADOS DE MESA PRESIDENCIA DE MESA		2	APERTURA	CIERRE	11
NOMBRE COMPLETO:	Juan Choque Paz				
NÚM. DOCUMENTO:	2 3 6 9 2 3 6		FIRMA Y HUELLA	FIRMA Y HUELLA	
SECRETARÍA					
NOMBRE COMPLETO:	Ana María Gutiérrez García				
NÚM. DOCUMENTO:	3 7 8 1 4 6 8		FIRMA Y HUELLA	FIRMA Y HUELLA	
VOCAL					
NOMBRE COMPLETO:	Carlos Martínez Páco				
NÚM. DOCUMENTO:	7 7 4 2 3 9 9		FIRMA Y HUELLA	FIRMA Y HUELLA	
VOCAL					
NOMBRE COMPLETO:	Sonia Fernández Cruz				
NÚM. DOCUMENTO:	8 8 4 4 2 1 1		FIRMA Y HUELLA	FIRMA Y HUELLA	
VOCAL					

En la Sección 13 firmarán el acta y colocarán sus huellas dactilares las delegadas y delegados de las organizaciones políticas y alianzas.

DELEGADOS DE MESA ACREDITADOS		3	APERTURA	CIERRE	12
SIGLA 1					
NOMBRE COMPLETO:	Miguel Caballero Rojas				
NÚM. DOCUMENTO:	1 5 2 2 3 1 7		FIRMA Y HUELLA	FIRMA Y HUELLA	
SIGLA 2					
NOMBRE COMPLETO:			FIRMA Y HUELLA	FIRMA Y HUELLA	
NÚM. DOCUMENTO:			FIRMA Y HUELLA	FIRMA Y HUELLA	
SIGLA 3					
NOMBRE COMPLETO:			FIRMA Y HUELLA	FIRMA Y HUELLA	
NÚM. DOCUMENTO:			FIRMA Y HUELLA	FIRMA Y HUELLA	
SIGLA 4					
NOMBRE COMPLETO:			FIRMA Y HUELLA	FIRMA Y HUELLA	
NÚM. DOCUMENTO:			FIRMA Y HUELLA	FIRMA Y HUELLA	
SIGLA 5					
NOMBRE COMPLETO:	Ninoska López Beltrán				
NÚM. DOCUMENTO:	3 4 6 6 7 7 8		FIRMA Y HUELLA	FIRMA Y HUELLA	
SIGLA 6					

Concluido el llenado del acta electoral de la elección departamental se deberá cumplir las siguientes actividades:

- La notaria o notario electoral verificará que el acta electoral departamental esté correctamente llenada, para ello aplicará el formulario correspondiente.
- La notaria o notario electoral prestará y explicará las medidas de seguridad para el acta.
- Las juradas y jurados electorales procederán a pegar la cinta donde corresponde, según indicaciones del notario o notaria electoral.





CÓDIGO DE VERIFICACIÓN  
**123.123**

ORIGINAL

**ACTA ELECTORAL DE ESCRUTINIO Y CONTEO DEPARTAMENTAL**  
**ELECCIÓN DE AUTORIDADES POLÍTICAS DEPARTAMENTALES, REGIONALES Y MUNICIPALES 2021**

La Presidencia de mesa incluye el original del Acta Electoral, la lista de ciudadanos habilitados y sus bojas de sufragio en el saque "A".  
 Copia 1: Notario; Copia 2: Presidente de Mesa; Copias 3 hacia adelante: Delegados (si hubiera).

R7E3410CB103550

TIPO  
**1**

CÓDIGO DE MESA	UBICACIÓN DE LA MESA	MODELO DE NÚMEROS	JURADOS DE MESA	APERTURA	CIERRE	
101213-1	Departamento: Chuquisaca Provincia: Ortopeza Municipio: Sucre Localidad: Sucre Recinto: Kinder San Vicente de Paul	101213-1	<p>PARA LLENAR LAS CASILLAS DE RESULTADOS SE ORDENARON LOS NÚMEROS DE BOJAS COMO SIGUIENTES: 1 2 3 4 5 6 7 8 9 0</p>	<p><b>2</b></p> <p><b>JURADOS DE MESA</b> PRESIDENCIA DE MESA</p> <p>NOMBRE COMPLETO: <b>Juan Chacop Paz</b> NÚM. DOCUMENTO: 2 3 6 9 2 3 6</p> <p>NOMBRE COMPLETO: <b>Ana María Gutiérrez García</b> NÚM. DOCUMENTO: 3 7 8 1 4 6 8</p> <p>NOMBRE COMPLETO: <b>Carlos Martínez Pazo</b> NÚM. DOCUMENTO: 7 7 4 2 3 9 9</p> <p>NOMBRE COMPLETO: <b>Sonia Fernández Cruz</b> NÚM. DOCUMENTO: 8 8 4 4 2 1 1</p>	<p><b>11</b></p> <p>APERTURA</p>	<p><b>11</b></p> <p>CIERRE</p>
<b>CONTEO DE VOTOS OBTENIDOS POR LAS CANDIDATURAS</b>						
<b>7</b>	<b>8</b>	<b>9</b>				
GOBERNADOR(A)	ASAMBLEISTA TERRITORIO	ASAMBLEISTA POBLACION				
UNIR-VILLA VACA GUZMAN	SIGLA 1	SIGLA 1				
M(L)MARKA-NAKAS LAYKUJ	SIGLA 2	SIGLA 2				
SIGLA 3	SIGLA 3	SIGLA 3				
SIGLA 4	SIGLA 4	SIGLA 4				
SIGLA 5	SIGLA 5	SIGLA 5				
SIGLA 6	SIGLA 6	SIGLA 6				
SIGLA 7	SIGLA 7	SIGLA 7				
SIGLA 8	SIGLA 8	SIGLA 8				
SIGLA 9	SIGLA 9	SIGLA 9				
SIGLA 10	SIGLA 10	SIGLA 10				
SIGLA 11	SIGLA 11	SIGLA 11				
SIGLA 12	SIGLA 12	SIGLA 12				
SIGLA 13	SIGLA 13	SIGLA 13				
SIGLA 14	SIGLA 14	SIGLA 14				
SIGLA 15	SIGLA 15	SIGLA 15				
VOTOS VÁLIDOS	VOTOS VÁLIDOS	VOTOS VÁLIDOS				
VOTOS BLANCOS	VOTOS BLANCOS	VOTOS BLANCOS				
VOTOS NULOS	VOTOS NULOS	VOTOS NULOS				

**APERTURA DE MESA 1**

La mesa inició la votación a horas:

Horas: 08 Minutos: 00

del 7 de Marzo de 2021

**CIERRE DE VOTACIÓN 4**

La votación concluyó a horas:

Horas: 17 Minutos: 10

Cantidad de electores habilitados en la mesa:

8 9

Cantidad total de papeletas en el anfora:

X 8 0

Cantidad de papeletas NO utilizadas:

X X 9

**DELEGADOS DE MESA ACREDITADOS**

SIGLA 1

NOMBRE COMPLETO: **Miguel Caballero Rojas**  
NÚM. DOCUMENTO: 1 8 2 3 1 7

SIGLA 2

NOMBRE COMPLETO: \_\_\_\_\_  
NÚM. DOCUMENTO: \_\_\_\_\_

SIGLA 3

NOMBRE COMPLETO: \_\_\_\_\_  
NÚM. DOCUMENTO: \_\_\_\_\_

SIGLA 4

NOMBRE COMPLETO: \_\_\_\_\_  
NÚM. DOCUMENTO: \_\_\_\_\_

SIGLA 5

NOMBRE COMPLETO: **Nancy López Bottoin**  
NÚM. DOCUMENTO: 3 4 6 1 7 7 8

SIGLA 6

NOMBRE COMPLETO: \_\_\_\_\_  
NÚM. DOCUMENTO: \_\_\_\_\_

SIGLA 7

NOMBRE COMPLETO: \_\_\_\_\_  
NÚM. DOCUMENTO: \_\_\_\_\_

SIGLA 8

NOMBRE COMPLETO: \_\_\_\_\_  
NÚM. DOCUMENTO: \_\_\_\_\_

SIGLA 9

NOMBRE COMPLETO: \_\_\_\_\_  
NÚM. DOCUMENTO: \_\_\_\_\_

SIGLA 10

NOMBRE COMPLETO: \_\_\_\_\_  
NÚM. DOCUMENTO: \_\_\_\_\_

SIGLA 11

NOMBRE COMPLETO: \_\_\_\_\_  
NÚM. DOCUMENTO: \_\_\_\_\_

SIGLA 12

NOMBRE COMPLETO: \_\_\_\_\_  
NÚM. DOCUMENTO: \_\_\_\_\_

SIGLA 13

NOMBRE COMPLETO: \_\_\_\_\_  
NÚM. DOCUMENTO: \_\_\_\_\_

SIGLA 14

NOMBRE COMPLETO: \_\_\_\_\_  
NÚM. DOCUMENTO: \_\_\_\_\_

SIGLA 15

NOMBRE COMPLETO: \_\_\_\_\_  
NÚM. DOCUMENTO: \_\_\_\_\_

OBSERVACIONES

10



Finalizado el proceso de llenado, revisión y protección del acta electoral de la elección departamental, ésta será resguardada en el sobre “A” y las papeletas departamentales en el sobre “B”

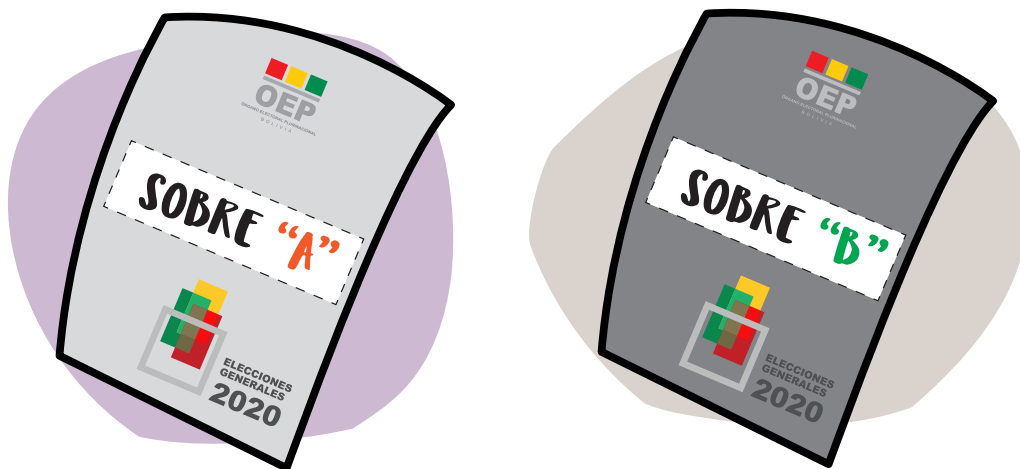

Posteriormente se seguirá el mismo procedimiento para la elección de autoridades municipales. En el caso de la autonomía regional del Gran Chaco se continúa con el proceso de autoridades regionales y finalmente a la municipales.

### **Hojas de trabajo para el conteo de votos**

Las hojas de trabajo departamental, regional y municipal se llenarán al momento de realizar el conteo de cada una de las franjas de las papeletas para autoridades departamentales y municipales.

La Secretaria o Secretario se encargará de registrar los resultados leídos en las hojas de trabajo pequeñas para el conteo de votos.

Una o un Vocal registrará la cantidad de votos válidos, blancos y nulos en las hojas de trabajo grandes.



**ELECCIÓN DE AUTORIDADES POLÍTICAS DEPARTAMENTALES  
REGIONALES Y MUNICIPALES 2021**  
HOJA DE TRABAJO PARA EL CONTEO DE VOTOS DE  
CANDIDATURAS A GOBERNADOR(A)

NÚMERO DE MESA

CÓDIGO DE MESA

CANTIDAD ELECTORALES  
HABILITADOS

Departamento : \_\_\_\_\_ Localidad : \_\_\_\_\_  
Provincia : \_\_\_\_\_ Recinto : \_\_\_\_\_  
Municipio : \_\_\_\_\_

<b>SIGLA 1</b>	5 10 15 20 25 30 35 40 45 50 55 60 65 70 75 80 85 90 95 100 105 110 115 120 125 130 135 140 145	TOTAL: <input type="text"/>
<b>SIGLA 2</b>	5 10 15 20 25 30 35 40 45 50 55 60 65 70 75 80 85 90 95 100 105 110 115 120 125 130 135 140 145	TOTAL: <input type="text"/>
<b>SIGLA 3</b>	5 10 15 20 25 30 35 40 45 50 55 60 65 70 75 80 85 90 95 100 105 110 115 120 125 130 135 140 145	TOTAL: <input type="text"/>
<b>SIGLA 4</b>	5 10 15 20 25 30 35 40 45 50 55 60 65 70 75 80 85 90 95 100 105 110 115 120 125 130 135 140 145	TOTAL: <input type="text"/>
<b>SIGLA 5</b>	5 10 15 20 25 30 35 40 45 50 55 60 65 70 75 80 85 90 95 100 105 110 115 120 125 130 135 140 145	TOTAL: <input type="text"/>
<b>SIGLA 6</b>	5 10 15 20 25 30 35 40 45 50 55 60 65 70 75 80 85 90 95 100 105 110 115 120 125 130 135 140 145	TOTAL: <input type="text"/>
<b>SIGLA 7</b>	5 10 15 20 25 30 35 40 45 50 55 60 65 70 75 80 85 90 95 100 105 110 115 120 125 130 135 140 145	TOTAL: <input type="text"/>
<b>SIGLA 8</b>	5 10 15 20 25 30 35 40 45 50 55 60 65 70 75 80 85 90 95 100 105 110 115 120 125 130 135 140 145	TOTAL: <input type="text"/>
<b>SIGLA 9</b>	5 10 15 20 25 30 35 40 45 50 55 60 65 70 75 80 85 90 95 100 105 110 115 120 125 130 135 140 145	TOTAL: <input type="text"/>
<b>SIGLA 10</b>	5 10 15 20 25 30 35 40 45 50 55 60 65 70 75 80 85 90 95 100 105 110 115 120 125 130 135 140 145	TOTAL: <input type="text"/>
<b>BLANCOS</b>	5 10 15 20 25 30 35 40 45 50 55 60 65 70 75 80 85 90 95 100 105 110 115 120 125 130 135 140 145	TOTAL: <input type="text"/>
<b>NULOS</b>	5 10 15 20 25 30 35 40 45 50 55 60 65 70 75 80 85 90 95 100 105 110 115 120 125 130 135 140 145	TOTAL: <input type="text"/>

RESUMEN: ORGANIZACIÓN POLÍTICA	VOTOS OBTENIDOS
<b>SIGLA 1</b>	<input type="text"/>
<b>SIGLA 2</b>	<input type="text"/>
<b>SIGLA 3</b>	<input type="text"/>
<b>SIGLA 4</b>	<input type="text"/>
<b>SIGLA 5</b>	<input type="text"/>
<b>SIGLA 6</b>	<input type="text"/>
<b>SIGLA 7</b>	<input type="text"/>
<b>SIGLA 8</b>	<input type="text"/>
<b>SIGLA 9</b>	<input type="text"/>
<b>SIGLA 10</b>	<input type="text"/>

<b>TOTALES</b>	<input type="text"/>
<b>VOTOS VÁLIDOS</b> LOS VOTOS VÁLIDOS SON LA SUMA DE LOS VOTOS OBTENIDOS POR LAS CANDIDATURAS	<input type="text"/>
<b>BLANCOS</b>	<input type="text"/>
<b>NULOS</b>	<input type="text"/>
<b>VOTOS EMITIDOS</b> LOS VOTOS EMITIDOS SON LA SUMA DE LOS VOTOS VÁLIDOS + BLANCOS + NULOS	<input type="text"/>
<b>PAPELETAS EN ÁNFORA</b>	<input type="text"/>
<b>PAPELETAS NO UTILIZADAS</b>	<input type="text"/>

PRESIDENTE FIRMANUELLA	SECRETARASECRETARIO FIRMANUELLA	VOCAL FIRMANUELLA
VOCAL FIRMANUELLA	VOCAL FIRMANUELLA	VOCAL FIRMANUELLA
<b>OBSERVACIONES:</b>		
<input type="text"/>		
<input type="text"/>		
<input type="text"/>		

## Procedimiento para llenar las hojas de trabajo para el conteo

**Primero:** se escribe el número de la mesa de sufragio.

**Segundo:** se anota un palote (raya) por cada tipo de voto. Así se completan, de cinco en cinco, los cuadrados con línea punteada.

**Tercero:** se suman los votos y se registra al final de cada fila el total de votos obtenidos por cada opción.

La suma de los votos obtenidos por cada candidata o candidato totaliza los **votos válidos**.

La suma de **votos blancos y nulos** se registra al final de la fila correspondiente.

**Cuarto:** las juradas y jurados electorales firmarán las hojas de trabajo al finalizar el conteo de votos departamental y municipal.

**Al finalizar el conteo de las papeletas departamentales se retirará las hojas de trabajo correspondientes, para colocar las de municipales.**



ORGANISMO ELECTORAL  
PERUANO

**ELECCIÓN DE AUTORIDADES POLÍTICAS DEPARTAMENTALES  
REGIONALES Y MUNICIPALES 2021**

**HOJA DE TRABAJO PARA EL CONTEO DE VOTOS  
DE CANDIDATURAS A ALCALDESA O ALCALDE**

NÚMERO DE MESA

CODIGO DE MESA

CANTIDAD ELECTORALES  
INSCRITOS

Departamento : \_\_\_\_\_ Localidad : \_\_\_\_\_  
 Provincia : \_\_\_\_\_ Recinto : \_\_\_\_\_  
 Municipio : \_\_\_\_\_

<b>SIGLA 1</b>	5	10	15	20	25	30	35	40	45	50	55	60	65	70	75	80	85	90	95	100	105	110	115	120	125	130	135	140	145	<b>TOTAL:</b>			
	150	155	160	165	170	175	180	185	190	195	200	205	210	215	220	225	230	235	240	245	250												
<b>SIGLA 2</b>	5	10	15	20	25	30	35	40	45	50	55	60	65	70	75	80	85	90	95	100	105	110	115	120	125	130	135	140	145	<b>TOTAL:</b>			
	150	155	160	165	170	175	180	185	190	195	200	205	210	215	220	225	230	235	240	245	250												
<b>SIGLA 3</b>	5	10	15	20	25	30	35	40	45	50	55	60	65	70	75	80	85	90	95	100	105	110	115	120	125	130	135	140	145	<b>TOTAL:</b>			
	150	155	160	165	170	175	180	185	190	195	200	205	210	215	220	225	230	235	240	245	250												
<b>SIGLA 4</b>	5	10	15	20	25	30	35	40	45	50	55	60	65	70	75	80	85	90	95	100	105	110	115	120	125	130	135	140	145	<b>TOTAL:</b>			
	150	155	160	165	170	175	180	185	190	195	200	205	210	215	220	225	230	235	240	245	250												
<b>SIGLA 5</b>	5	10	15	20	25	30	35	40	45	50	55	60	65	70	75	80	85	90	95	100	105	110	115	120	125	130	135	140	145	<b>TOTAL:</b>			
	150	155	160	165	170	175	180	185	190	195	200	205	210	215	220	225	230	235	240	245	250												
<b>SIGLA 6</b>	5	10	15	20	25	30	35	40	45	50	55	60	65	70	75	80	85	90	95	100	105	110	115	120	125	130	135	140	145	<b>TOTAL:</b>			
	150	155	160	165	170	175	180	185	190	195	200	205	210	215	220	225	230	235	240	245	250												
<b>SIGLA 7</b>	5	10	15	20	25	30	35	40	45	50	55	60	65	70	75	80	85	90	95	100	105	110	115	120	125	130	135	140	145	<b>TOTAL:</b>			
	150	155	160	165	170	175	180	185	190	195	200	205	210	215	220	225	230	235	240	245	250												
<b>SIGLA 8</b>	5	10	15	20	25	30	35	40	45	50	55	60	65	70	75	80	85	90	95	100	105	110	115	120	125	130	135	140	145	<b>TOTAL:</b>			
	150	155	160	165	170	175	180	185	190	195	200	205	210	215	220	225	230	235	240	245	250												
<b>SIGLA 9</b>	5	10	15	20	25	30	35	40	45	50	55	60	65	70	75	80	85	90	95	100	105	110	115	120	125	130	135	140	145	<b>TOTAL:</b>			
	150	155	160	165	170	175	180	185	190	195	200	205	210	215	220	225	230	235	240	245	250												
<b>SIGLA 10</b>	5	10	15	20	25	30	35	40	45	50	55	60	65	70	75	80	85	90	95	100	105	110	115	120	125	130	135	140	145	<b>TOTAL:</b>			
	150	155	160	165	170	175	180	185	190	195	200	205	210	215	220	225	230	235	240	245	250												
<b>BLANCOS</b>	5	10	15	20	25	30	35	40	45	50	55	60	65	70	75	80	85	90	95	100	105	110	115	120	125	130	135	140	145	<b>TOTAL:</b>			
	150	155	160	165	170	175	180	185	190	195	200	205	210	215	220	225	230	235	240	245	250												
<b>NULOS</b>	5	10	15	20	25	30	35	40	45	50	55	60	65	70	75	80	85	90	95	100	105	110	115	120	125	130	135	140	145	<b>TOTAL:</b>			
	150	155	160	165	170	175	180	185	190	195	200	205	210	215	220	225	230	235	240	245	250												

<b>RESUMEN:</b>	<b>ORGANIZACIÓN POLÍTICA</b>	<b>VOTOS OBTENIDOS</b>			
	<b>SIGLA 1</b>				
	<b>SIGLA 2</b>				
	<b>SIGLA 3</b>				
	<b>SIGLA 4</b>				
	<b>SIGLA 5</b>				
	<b>SIGLA 6</b>				
	<b>SIGLA 7</b>				
	<b>SIGLA 8</b>				
	<b>SIGLA 9</b>				
	<b>SIGLA 10</b>				

<b>TOTALES</b>	
<b>VOTOS VÁLIDOS</b> <small>LOS VOTOS VÁLIDOS SON LA SUMA DE LOS VOTOS OBTENIDOS POR LAS CANDIDATURAS</small>	[ ][ ]
<b>BLANCOS</b>	[ ][ ]
<b>NULOS</b>	[ ][ ]
<b>VOTOS EMITIDOS</b> <small>LOS VOTOS EMITIDOS SON LA SUMA DE LOS VOTOS VÁLIDOS + BLANCOS + NULOS</small>	[ ][ ]
<b>PAPELETAS EN ANFORA</b>	[ ][ ]
<b>PAPELETAS NO UTILIZADAS</b>	[ ][ ]

<b>PRESDENTE</b> FIRMANTE	<b>SECRETARÍA/SECRETARIO</b> FIRMANTE	<b>VOCAL</b> FIRMANTE
<b>VOCAL</b> FIRMANTE	<b>VOCAL</b> FIRMANTE	<b>VOCAL</b> FIRMANTE
<b>OBSERVACIONES:</b>		

## Preparación de los sobres de seguridad



**En el sobre A** se introduce las actas originales departamental, regional (si corresponde) y municipal, las hojas de trabajo grandes y pequeñas, la lista de habilitados y si fuera en caso, el Acta de designación de nuevas o nuevos jurados y los formularios de verificación del correcto llenado del acta electoral.



**En el sobre B** se introducen las papeletas departamentales, regional (si corresponde) y municipales en las que la ciudadanía emitió su voto.

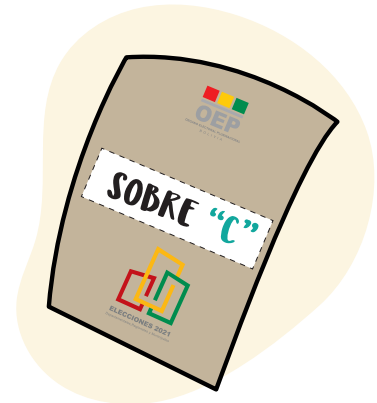

**En el sobre C** se introducen los certificados de sufragio no utilizados, debidamente anulados con el sello de NO VOTÓ y las papeletas de sufragio no utilizadas (debidamente anuladas), además de los útiles electorales y el resto del material.

La Presidenta o Presidente cierra y sella el sobre "A" con el calor de la vela; los sobres "B" y "C" se cierran con la cinta adhesiva.

Las juradas o jurados firman el sobre "A" y los sobres de seguridad "B" y "C" antes de guardarlos en la maleta electoral.

Si estuvieran presentes delegadas o delegados de los partidos políticos, también podrán firmar y poner su huella dactilar.

Copias de las actas electorales

**Primera copia a la notaría o notario electoral**

**Segunda copia a la Presidenta o Presidente de la mesa de sufragio**

**Copias restantes a las delegadas o delegados de organizaciones políticas**

La entrega de las copias físicas de las actas electorales a las delegadas y los delegados de organizaciones políticas acreditados a las mesas de sufragio se registrara en el formulario de entrega como constancia de la misma.

### **Copias digitales de las actas electorales**

Las delegadas y delegados de organizaciones políticas y alianzas acreditados a las mesas de sufragio y que así lo deseen podrán obtener una copia digital de las actas originales (departamental y municipal), para lo cual se cumplirá el siguiente procedimiento:

- Podrán sacar una fotografía a las actas electorales originales.
- Firmarán el formulario de registro como constancia de la entrega de este material en digital.
- Este formulario será guardado en la maleta electoral.



## Procedimiento de entrega del sobre “A” y la maleta electoral

Las juradas y los jurados electorales entregarán al notario o notaria electoral el sobre “A” y la maleta electoral con los sobres B y C.



La notaria o notario electoral entregará el sobre “A” y la maleta electoral en los lugares establecidos por cada Tribunal Electoral Departamental.

Con el apoyo de:



Canada





ÓRGANO ELECTORAL PLURINACIONAL  
B O L I V I A



**ELECCIONES 2021**  
Departamentales, Regionales y Municipales

[www.oep.org.bo](http://www.oep.org.bo)

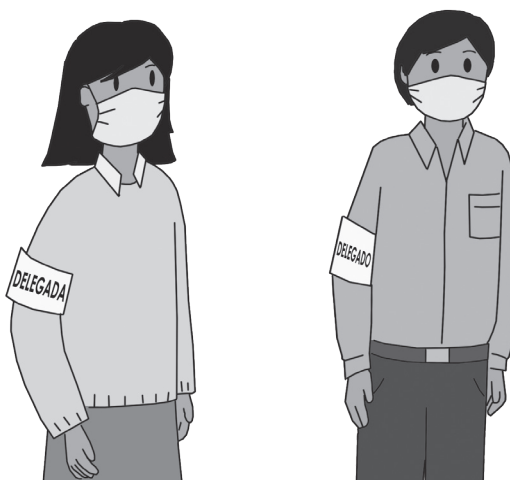

Av. Sánchez Lima N° 2482, Sopocachi, La Paz  
Teléfonos: (591) 2-2424221, (591) 2-2422338, (591) 2-2416710  
Fax: (591) 2-2423175

**ESTADO PLURINACIONAL DE BOLIVIA**